

第2回 永久歯の抜歯原因調査 報告書

平成30（2018）年11月

公益財団法人 8020推進財団

目 次

I. 調査設計概要

1. 調査の目的	1
2. 調査対象・対象数	1
3. 調査時期	1
4. 調査方法	1
5. 調査内容	1
6. 調査に用いた調査票	2
7. 回収数（率）	2
8. 倫理審査	3

II. 調査結果のまとめ

1. 抜歯原因等	5
2. 調査を行った歯科医院（院長）および患者の属性	5
3. 抜歯数	5
4. 基礎疾患と喫煙状況の分析	6

III. 調査結果の詳細

1. 歯科医院の属性	7
2. 患者の属性	9
3. 抜歯数	17
4. 抜歯原因等	25
5. 基礎疾患と喫煙状況の分析	38

IV. 資料

1. 集計結果表	41
2. 調査票	89

I . 調查設計概要

I. 調査設計概要

1. 調査の目的

本調査は、全国の歯科医院における抜歯処置の主な原因を調査することにより、歯の喪失状況についての基礎資料を得るとともに、歯科保健の普及啓発を推進することを目的とする。

2. 調査対象・対象数

平成 17(2005)年の第 1 回調査と同様に日本歯科医師会の一般会員を調査対象とし、日本歯科医師会へ対象者抽出の依頼を行った。調査対象数は日本歯科医師会の第 1 種会員名簿（会員数 51,240 人、平成 30(2018)年 4 月 1 日現在）から系統抽出した 5,250 人とした。

3. 調査時期

平成 17(2005)年の第 1 回調査と同様に調査期間を 1 週間と定めた。調査時期は平成 30(2018)年 6 月 4 日（月曜日）～ 6 月 10 日（日曜日）の 1 週間とし、この期間中に行われた抜歯処置に対し、予め郵送した質問紙への記入を依頼した。

調査は、以下のスケジュールで実施した。質問紙の回収（投函）締め切り日は、6 月 17 日としたが、7 月 31 日（火）までに回収された調査票を有効票として扱った。

- ・平成 30(2018)年 5 月 17 日（木）： 都道府県歯科医師会長に協力依頼文書発送
- ・平成 30(2018)年 5 月 29 日（火）： 調査票発送
- ・平成 30(2018)年 6 月 4 日（月）～10 日（日）： 調査実施期間
- ・平成 30(2018)年 6 月 17 日（日）回収（投函）： 締め切り日

4. 調査方法

郵送法による質問紙調査とした。

調査対象となる歯科医院で抜歯処置を受けた患者の症例を質問紙に記録する方法を用いた。督促状の発送は前回と同様、実施しなかった。

5. 調査内容

調査項目（巻末資料を参照）は、以下の通りである。

- ・回答者（歯科医院、歯科医院長）の属性
歯科医院の所在地、標榜科名（複数回答可）、診療に従事する歯科医師・歯科衛生士数、歯科医院長の性別、年齢
- ・調査期間中における診療に関する情報
調査期間（平成 30(2018)年 6 月 4 日～6 月 10 日）における診療の有無、調査実施の有無、来院総患者数
- ・抜歯症例に関する情報
調査期間中における抜歯症例の有無、抜歯処置が行われた日付、患者の性別、年齢、基礎疾患（複数回答可）、喫煙状況、抜歯前の現在歯数と床義歯の状態（上下顎別）、抜歯部位、抜歯に至った主原因、抜去歯の状態、抜去歯の歯髄の状態、抜歯への同意取得

なお、調査内容については、原則、前回の調査と同様の調査内容としたが、基礎疾患、喫煙の状況、抜歯に至った主原因の一つとして埋伏歯を今回の調査内容に追加した。

6. 調査に用いた調査票

以下に示す調査票を用いた（原寸サイズは巻末資料を参照）。

平成30年度永久歯の抜歯原因調査

公益財団法人 8020推進財団

●貴医院と院長先生についてお伺いします

貴医院の所在地	都・道 府・県	市・区 郡	区・町 村
貴医院の標榜科名 (複数回答可)	1. 歯科 3. 小児歯科	2. 矯正歯科 4. 歯科口腔外科	院長先生の性別 1. 男性 2. 女性
院長先生の年齢	歳	貴医院のスタッフ数	診察に従事する歯科医師数 診察に従事する歯科衛生士数

●調査期間中の日付別に、診療の有無、調査実施の有無、来院総患者数をご記入ください

	6月4日 (月)	6月5日 (火)	6月6日 (水)	6月7日 (木)	6月8日 (金)	6月9日 (土)	6月10日 (日)
診療の有無 (当てはまるものに○)	診療日 休診日	診療日 休診日	診療日 休診日	診療日 休診日	診療日 休診日	診療日 休診日	診療日 休診日
調査実施の有無※ (○あり、×なし)							
来院総患者数	人	人	人	人	人	人	人

※ 調査を実施できなかったり忘れられた場合は×をご記入ください。なお、抜歯症例がなかった日は○ですのでご注意ください。

※ 本調査は、永久歯のみを調査対象とします。抜歯を行った患者の性別・年齢、基礎疾患、喫煙状況、および**抜歯開始前の現在歯数**を記入し、抜歯部位、抜歯が行われた日付をご記入ください。
抜歯後、抜歯に至った「主原因」を1つ選び○印をつけてください。同様に抜去歯の状態、抜去歯の歯髄の状態、抜歯への同意取得も該当する番号に○印をつけてください。
抜歯1本について1行ずつご記入ください。複数歯を抜歯した時は、1行に1歯ずつ記載してください。なお、現在歯数は**抜歯開始前**の状態をご記入ください。

調査期間(2018年6月4日～6月10日)における抜歯症例の有無	1. あり 2. なし
----------------------------------	-------------

※ 抜歯症例がなかった場合は、「2. なし」に○をつけて、本調査票をご返送ください。
抜歯症例がない場合は、以下の欄は記入していただく必要はありません。
本調査では、「抜歯なし」も貴重な情報として扱いますので、お忘れなくお願いいたします。

【抜歯症例の記入欄-1 (1～4)】

No	抜歯が行われた日付	患者の属性						抜歯開始前の現在歯数と床義歯の状態 ^{【注1】}				抜歯部位	抜歯に至った主原因						抜去歯の状態				抜歯への同意取得	特記事項													
		性別	年齢	基礎疾患(複数回答可)				喫煙状況		上顎			下顎		C	P	矯正	埋伏	その他	処置		無髄															
				なし	糖尿病	高血圧	心疾患	脳血管異常	その他	喫煙	非喫煙		現在歯	床義歯						現在歯	床義歯	冠			充填	健全	根充あり	有髄									
1	6月()曜日	男・女	歳	1	2	3	4	5	6	1	2	本	なし PD FD	本	なし PD FD	本	なし PD FD	本	なし PD FD	1	2	3	4	5	6	1	2	3	4	1	2	3	4	1	2	3	4
2	6月()曜日	男・女	歳	1	2	3	4	5	6	1	2	本	なし PD FD	本	なし PD FD	本	なし PD FD	本	なし PD FD	1	2	3	4	5	6	1	2	3	4	1	2	3	4	1	2	3	4
3	6月()曜日	男・女	歳	1	2	3	4	5	6	1	2	本	なし PD FD	本	なし PD FD	本	なし PD FD	本	なし PD FD	1	2	3	4	5	6	1	2	3	4	1	2	3	4	1	2	3	4
4	6月()曜日	男・女	歳	1	2	3	4	5	6	1	2	本	なし PD FD	本	なし PD FD	本	なし PD FD	本	なし PD FD	1	2	3	4	5	6	1	2	3	4	1	2	3	4	1	2	3	4

【注1】複数歯を抜歯した場合は、最初の抜歯直前の状態をご記入ください。

7. 回収数(率)

調査票の回収状況を表1、都道府県別の回収状況を表2に示す。質問紙は、日本歯科医師会・第1種会員5,250人に発送し、このうち宛所不明等にて配達できなかった21人を除き、5,229人を調査対象者数とした。調査票は2,345人から協力(回収)いただき、回収率は44.8%で、前回調査よりも約6%上回った(表1、表2)。

表1 調査票の発送・回収状況

第1種会員全体(人)	51,240
調査対象者発送数(人)	5,250
宛所不明等で未配達(人)	21
調査対象者有効発送数(人)	5,229
回収数(人)	2,345
回収率(%)	44.8

表 2 調査票の発送・回収状況（都道府県別）

都道府県名	調査対象者発送数	宛所不明での未配送	有効発送数	回収数	回収率 (%)
1 北海道	280	1	279	97	34.8
2 青森県	43	-	43	23	53.5
3 岩手県	58	-	58	35	60.3
4 宮城県	92	1	91	40	44.0
5 秋田県	29	-	29	17	58.6
6 山形県	44	-	44	26	59.1
7 福島県	60	1	59	25	42.4
8 茨城県	124	-	124	64	51.6
9 栃木県	87	-	87	42	48.3
10 群馬県	73	-	73	35	47.9
11 埼玉県	217	3	214	111	51.9
12 千葉県	214	-	214	83	38.8
13 東京都	591	2	589	215	36.5
14 神奈川県	317	1	316	104	32.9
15 新潟県	101	-	101	47	46.5
16 富山県	66	-	66	29	43.9
17 石川県	48	-	48	21	43.8
18 福井県	26	-	26	10	38.5
19 山梨県	45	-	45	19	42.2
20 長野県	92	-	92	46	50.0
21 岐阜県	90	1	89	66	74.2
22 静岡県	131	-	131	57	43.5
23 愛知県	282	2	280	132	47.1
24 三重県	66	-	66	46	69.7
25 滋賀県	58	-	58	30	51.7

都道府県名	調査対象者発送数	宛所不明での未配送	有効発送数	回収数	回収率 (%)
26 京都府	96	-	96	41	42.7
27 大阪府	445	4	441	220	49.9
28 兵庫県	255	1	254	99	39.0
29 奈良県	55	-	55	24	43.6
30 和歌山県	43	-	43	25	58.1
31 鳥取県	28	-	28	11	39.3
32 島根県	22	-	22	13	59.1
33 岡山県	76	-	76	30	39.5
34 広島県	131	-	131	49	37.4
35 山口県	43	-	43	19	44.2
36 徳島県	51	1	50	23	46.0
37 香川県	33	-	33	14	42.4
38 愛媛県	56	-	56	22	39.3
39 高知県	30	-	30	20	66.7
40 福岡県	264	1	263	104	39.5
41 佐賀県	51	1	50	32	64.0
42 長崎県	70	-	70	39	55.7
43 熊本県	56	-	56	33	58.9
44 大分県	36	-	36	21	58.3
45 宮崎県	56	1	55	24	43.6
46 鹿児島県	81	-	81	45	55.6
47 沖縄県	38	-	38	15	39.5
都道府県名不明	-	-	-	2	0.0
合計	5,250	21	5,229	2,345	44.8

8. 倫理審査

本研究は日本歯科医学会の研究倫理審査の承認（平成 30(2018)年 3 月 22 日）を受けた。

Ⅱ. 調査結果のまとめ

II. 調査結果のまとめ

1. 抜歯原因等

1) 抜歯の主原因

- 抜歯の主原因別の割合で最も多かったのは歯周病（37.1%）、次いでう蝕（29.2%）、破折（17.8%）、その他（7.6%）、埋伏歯（5.0%）、矯正（1.9%）の順となった。
- 抜歯の主原因ごとの抜歯数と割合を年齢階級別にみると、う蝕の割合は40歳以降減少し、80歳以降再びやや増加した。歯周病と破折の割合は、35歳以降で年齢とともに高くなり、60歳以降ではほぼ一定であった。
矯正の割合は20歳未満で、その他の割合は20～30歳代で、それぞれ他の年齢階級に比べて多かった。
- 前回調査に比べう蝕と歯周病の割合がやや減少し、破折が増えた。なお、「埋伏歯」は本調査から新たに選択肢として項目を設けた。
- 破折の割合が増えたのは、う蝕や歯周疾患等による抜歯が減少するとともに、抜歯処置を受ける年齢が高くなっていること等の影響があったのではないかと推察されるが、今後の検証を要する。

2) 抜去歯の状態

- 抜去歯の状態の割合は、冠が37.0%と最も多く、次いで、う蝕（34.1%）、健全（18.6%）、充填（8.5%）の順であった。

2. 調査を行った歯科医院（院長）および患者の属性

1) 歯科医院（院長）の属性

- 回答者の男女比は大半が男性（89.8%）。前回調査（平成17(2005)年）に比べ女性割合が若干増加した。
- 平均年齢は、56.9歳（SD=9.5）で、前回調査に比べて約6歳高かった。

2) 患者の属性

- 抜歯処置を受けた患者数は計6,541人で、わずかに女性が多かった。平均年齢は、58.5歳で男女ほぼ同じ（男性58.3歳、女性58.6歳）であった。
- 抜歯を受けた患者の基礎疾患の状況は、「基礎疾患なし」が57.5%、「高血圧」が25.2%、「糖尿病」が7.5%、「心疾患」が6.3%、「脂質異常」が4.0%、「その他」が15.1%であった。

3. 抜歯数

1) 歯単位の分析

- 調査期間中（7日間）の総抜歯数は8,003本であった。抜歯数が最も多い年齢階級は65～69歳で、前回調査（2005年）の60～64歳より高齢となっていた。

2) 患者単位の分析

- 抜歯処置を受けた患者あたりの抜歯数の平均は 1.22 本 (SD=0.61 本) となり、前回調査 (平成 17(2005)年) とほぼ同じであった。
- 患者 1 人あたり抜歯数の分布は、抜歯数 1 本が全体の 8 割、次いで 2 本、3 本の順で、前回調査と同様の傾向であった。

3) 歯科医院単位の分析

- 調査期間内 (7 日間) における歯科医院あたりの抜歯数の平均値は 3.41 本であり、前回調査 (平均値 4.67 本) よりも低い値であった。

4. 基礎疾患と喫煙状況の分析

1) 基礎疾患

- 抜歯処置を受けた 65 歳以上の者の場合、基礎疾患の状況ごとに抜歯に至った主原因は、いずれの疾患も歯周病が原因で抜歯に至った者が最も多かった。
- 糖尿病では歯周病が原因で抜歯に至った割合が 55.0%と他の疾患と比較して最も高い割合を示した。

2) 喫煙状況

- 抜歯処置を受けた 40 歳～69 歳の者で、喫煙の有無別に現在歯数の割合をみると、喫煙者では、1～9 本、10～19 本または 20～23 本の割合が非喫煙者に比べて多く、24～27 本または 28～32 本の割合は喫煙者に比べて非喫煙者が多かった。
- 抜歯処置を受けた 40 歳～69 歳までの者で、喫煙の有無別に抜歯の主原因の割合をみると、喫煙者および非喫煙者ともに、う蝕の割合に大差はなかった。一方、歯周病が原因で抜歯に至ったケースでは、喫煙者では 48.0%、非喫煙者では 38.7%となっており、喫煙者の方が 1 割程度の差で高い割合を示した。

Ⅲ. 調査結果の詳細

Ⅲ. 調査結果の詳細

1. 歯科医院の属性

表 3 に歯科医院の回答者の基本属性を示す。回答者の男女比は大半が男性 (89.8%) であったが、前回調査 (平成 17(2005)年) に比べて女性の割合が若干増加した。

平均年齢は、56.9 歳 (SD=9.5) で、前回調査に比べて約 6 歳高かった。

標榜科名の割合は、歯科 97.5%、矯正歯科 53.4%、口腔外科 27.3%、小児歯科 24.8%で、前回調査に比べて小児歯科が減少し、矯正科と口腔外科は増加した。

1 歯科医院あたりの歯科医師数および歯科衛生士数の平均値は、それぞれ 1.55 人、2.22 人であり、いずれも前回調査に比べて本調査のほうが多かった (表 3)。

表 3 歯科医院の回答者の基本属性 (前回調査との比較)

		本調査(平成30年)		前回調査(平成17年)		
		人数(人)	割合(%)	人数(人)	割合(%)	
性別	男	2,097	89.8	1,635	94.0	
	女	237	10.2	105	6.0	
	不明	11	—	261	—	
	計	2,345	—	2,001	—	
年齢	回答者数(人)	2,330		1,727		
	平均(歳)	56.9		50.7		
	SD	9.5		9.4		
	10%値	43		27		
	25%値	51		41		
	50%値	58		56		
	75%値	64		67		
標榜科名	歯科	2,277	97.5	1,697	97.6	
	小児歯科	578	24.8	700	40.3	
	矯正歯科	1,246	53.4	326	18.7	
	口腔外科	637	27.3	211	12.1	
	不明	10	—	262	—	
	計	2,345	—	2,001	—	
メンバー	歯科医師数	回答者数(人)	2,323		1,725	
		平均(人)	1.55		1.32	
		SD	1.35		0.77	
		10%値	1		1	
		25%値	1		1	
		50%値	1		1	
		75%値	2		1	
	歯科衛生士数	回答者数(人)	2,281		1,528	
		平均(人)	2.22		1.54	
		SD	2.10		1.37	
		10%値	0		0	
		25%値	1		1	
		50%値	2		1	
		75%値	3		2	
90%値	5		3			
95%値	6		4			

※割合は分母から不明を除外して算出

回答者の年齢階級別割合の分布を図1に示す。前回調査に比べて54歳以下が少ない一方で55歳以上は本調査で多く、分布全体が高齢側に移った（図1）。



図1 対象者（歯科医院長）の年齢階級別分布（前回調査との比較）

表4に調査日ごとの診療・調査の有無と患者数を示す。診療していた割合は、6月7日（木曜日）で6割未満、6月10日（日曜日）で1割未満と少なく、その他の日は9割前後が診療を行っていた。診療を行っていた場合の各調査日の患者数の平均値は20.28～26.07、中央値は16～23であった（表4）。

表 4 診療・調査の有無と患者数

		6月4日 月曜日	6月5日 火曜日	6月6日 水曜日	6月7日 木曜日	6月8日 金曜日	6月9日 土曜日	6月10日 日曜日
診療の有無 (人)	あり	2,258	2,274	2,055	1,335	2,276	2,103	97
	なし	68	50	268	989	48	218	2,224
	無回答	19	21	22	21	21	24	24
	計	2,345	2,345	2,345	2,345	2,345	2,345	2,345
	あり(%)	97.1	97.8	88.5	57.4	97.9	90.6	4.2
調査の有無 (人)	あり	2,036	2,031	1,817	1,188	2,011	1,809	123
	なし	205	205	413	1,051	197	388	2,124
	無回答	104	109	115	106	137	148	98
	計	2,345	2,345	2,345	2,345	2,345	2,345	2,345
	あり(%)	90.9	90.8	81.5	53.1	91.1	82.3	5.5
患者数(分母 =診療あり) (人)	回答者数	2,213	2,230	2,014	1,316	2,230	2,043	95
	平均	26.07	24.66	23.65	21.08	25.22	20.28	20.65
	SD	17.34	17.13	17.01	17.27	17.29	16.31	18.36
	最小値	0	0	0	0	0	0	0
	25%値	15	13	12	10	14	10	9
	中央値	23	22	20	17	22	17	16
	75%値	34	32	31	28	33	26	28
	90%値	45	43	44	40	44	38	46
	95%値	55	53	52	49	53	49	58
	最大値	259	249	213	231	246	204	98
	総患者数	57,699	54,999	47,625	27,738	56,242	41,427	1,962

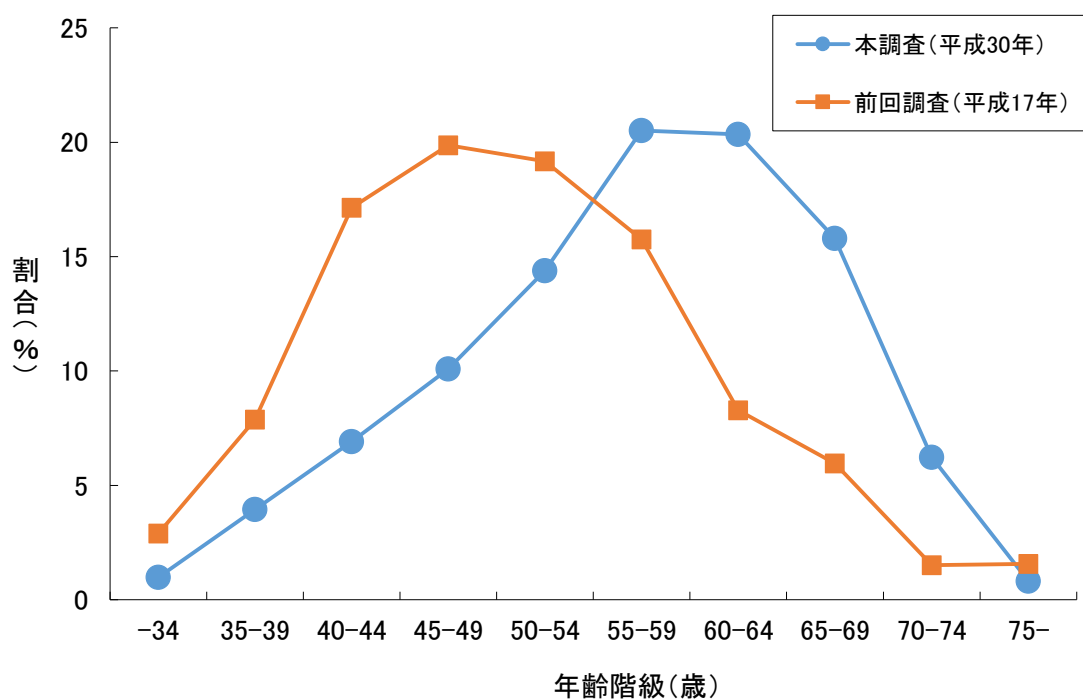
※割合は分母から不明を除外して算出

2. 患者の属性

抜歯処置を受けた患者数は計 6,541 人で、わずかに女性が多かった（男性 3,181 人、女性 3,352 人、不明 8 人）。平均年齢は、58.5 歳（SD=18.8）で男女ほぼ同じ（男性 58.3 歳、女性 58.6 歳）であった。抜歯処置を受けた患者の年齢分布を男女別に図 2 に示した。抜歯処置を受けた患者数は、60 歳から 70 歳代に多く、男女に顕著な差は認められなかった（図 2）。



図 2 抜歯を受けた患者の年齢分布 (性別)

抜歯処置を受けた患者の現在歯数の平均値は 21.6 本(SD=7.7) で、男女差は認められなかった。年齢階級別の現在歯数を図 3 に示す。年齢が上がるにつれて平均値、中央値が小さくなる傾向が認められた (図 3)。

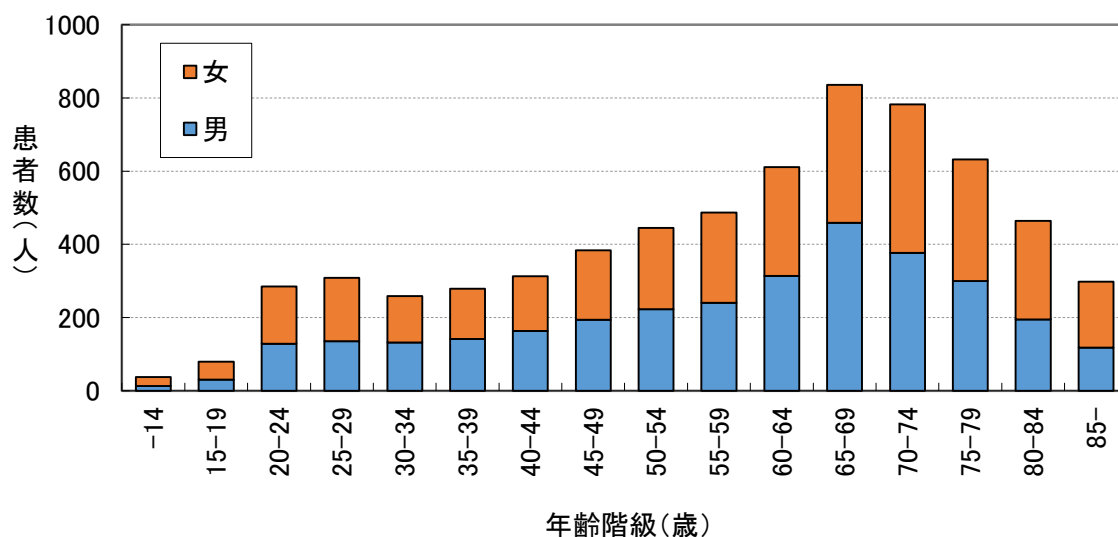

図 3 年齢階級別にみた現在歯数

前回調査(平成 17(2005)年)との比較では、15~24 歳を除いて今回調査で現在歯数が多く、年齢階級が上がるとその差は広がる傾向が認められた (図 4)。

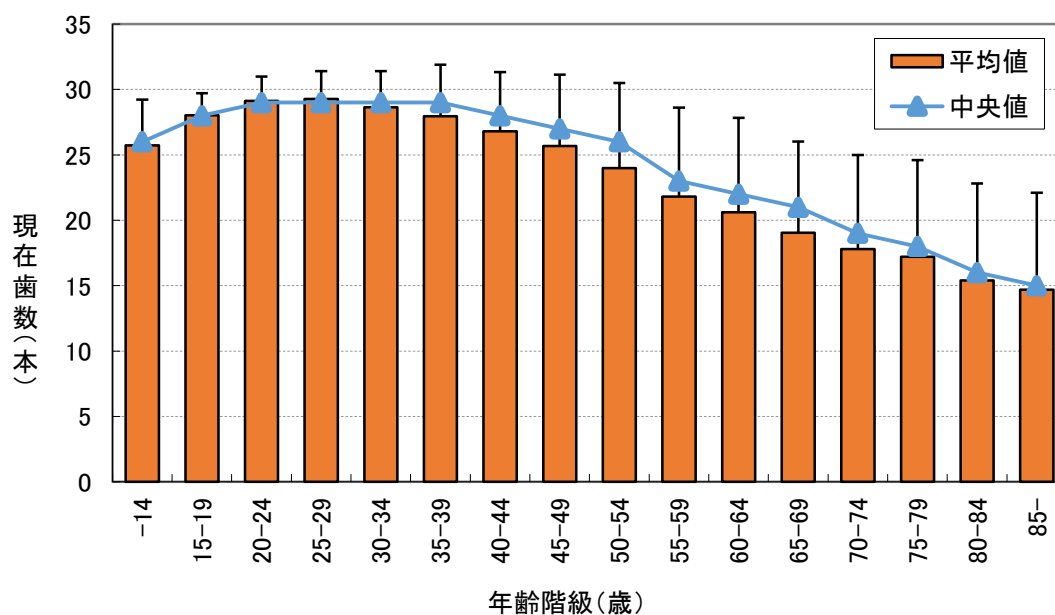

図 4 年齢階級別にみた現在歯数 (前回調査との比較)

抜歯処置を受けた患者の義歯使用者の割合は、部分床義歯（PD）が上顎 24.0%、下顎 25.2%、総義歯（FD）が上顎 5.0%、下顎 1.8%であった。年齢階級別の PD と FD の義歯の使用率を図 5 と図 6 に示す。PD は 40 歳代から、FD は 50 歳代の後半から使用率が高くなる傾向が認められた。

また、FD はいずれの年齢階級でも下顎より上顎が多かった（図 5、図 6）。

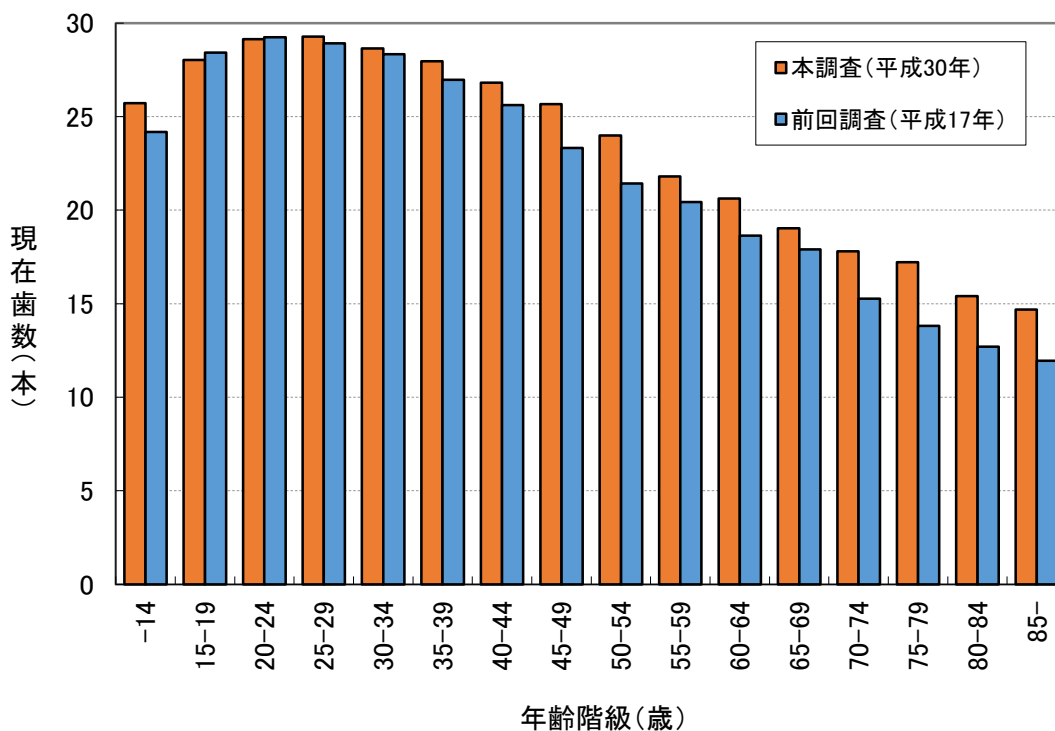

図 5 義歯（PD）使用者の割合（年齢階級・上下顎別）



図 6 義歯（FD）使用者の割合（年齢階級・上下顎別）

前回調査との比較では、いずれの年齢階級においても PD と FD の使用率は低く、上下顎の使用率がともに 10% を上回る年齢階級は、PD では前回調査で 45 歳以降であったのに対して今回調査で 50 歳以降であった。また、FD では前回調査で 70 歳以降に上顎の使用率が 10% を上回ったのに対して今回調査では 75 歳以降であった（図 7、図 8）。

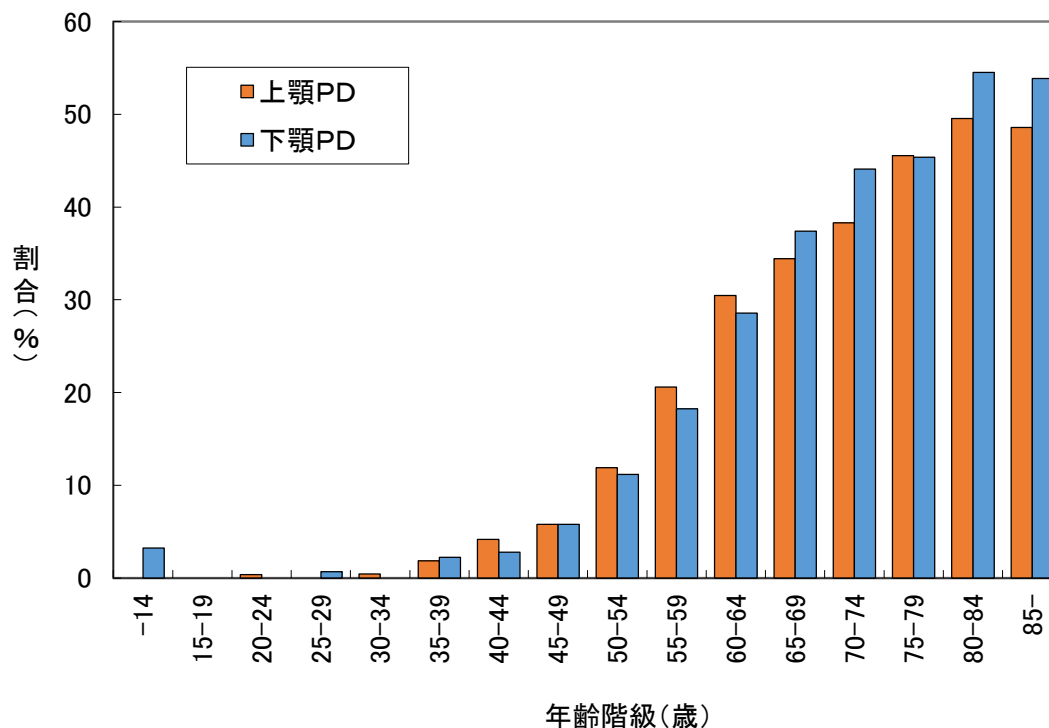

図 7 義歯（PD）使用者の割合（前回調査との比較）

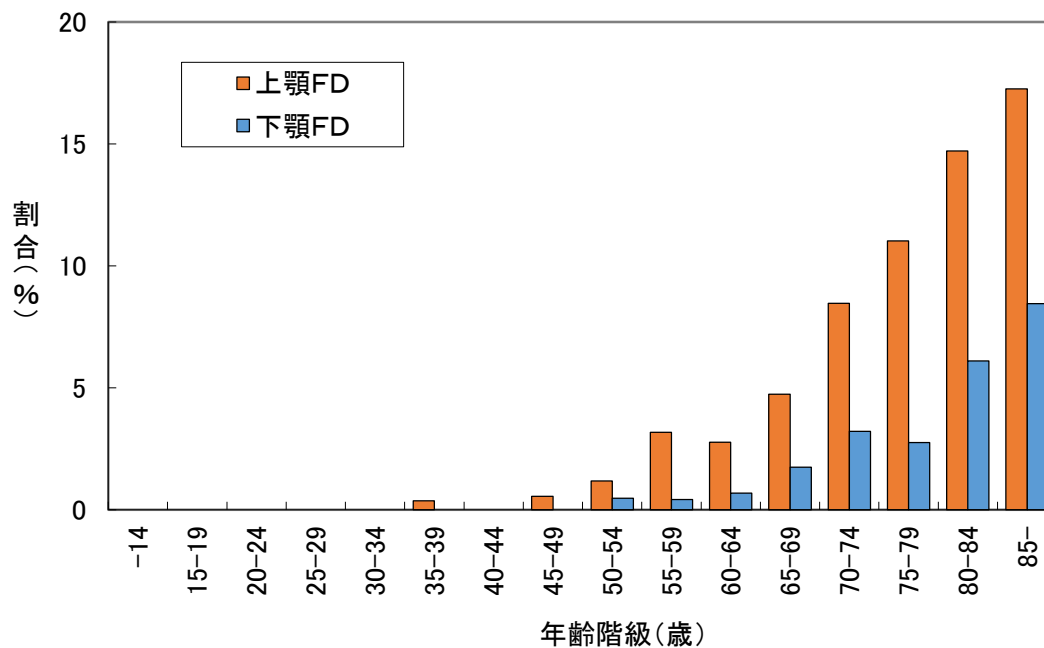

図 8 義歯（FD）使用者の割合（前回調査との比較）

抜歯処置を受けた患者の基礎疾患の状況について、疾患の種類別の割合を図9に示した。基礎疾患なしが57.5%、高血圧が25.2%、糖尿病が7.5%、心疾患が6.3%、脂質異常が4.0%、その他が15.1%であった。(図9)。また、男女別で見ると、高血圧、糖尿病、心疾患では、やや男性が多く、脂質異常はやや女性が多い結果であった(図10)。

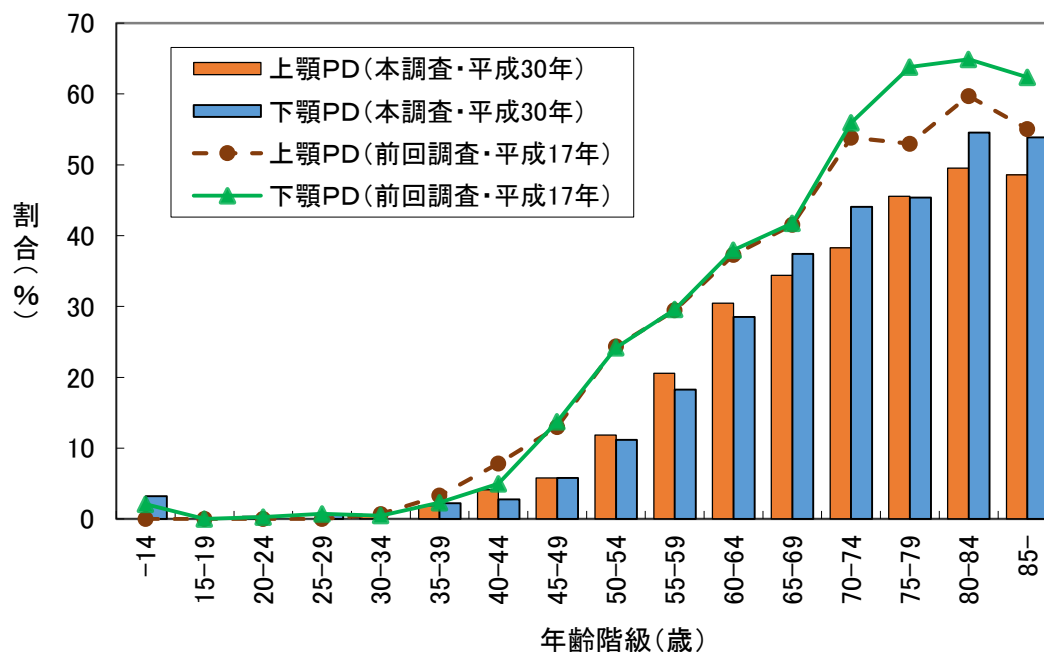

図9 基礎疾患の状況

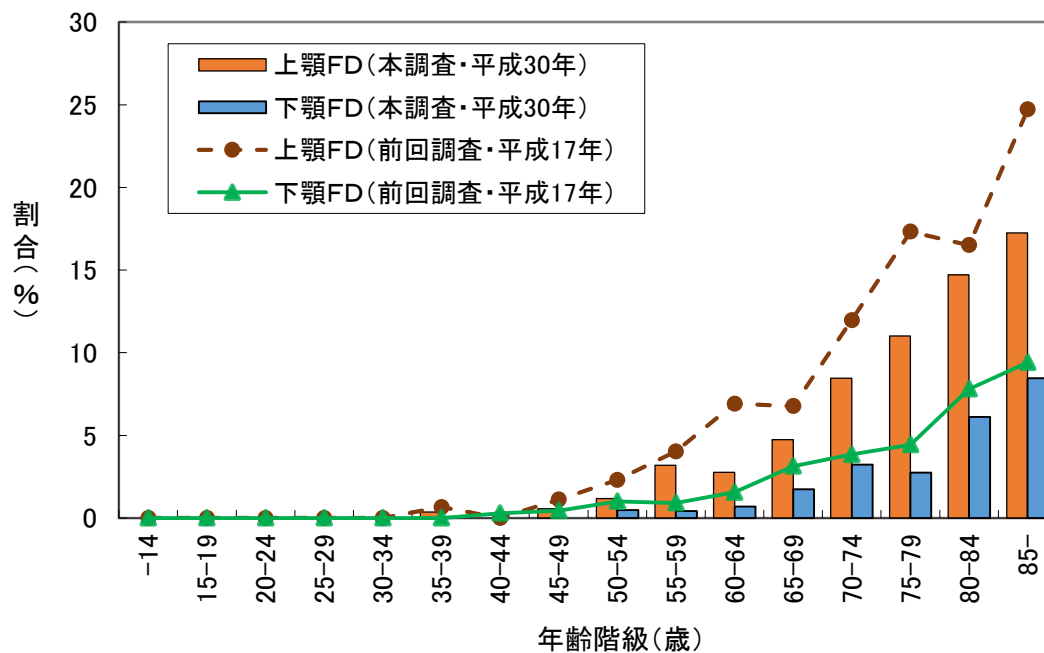

図10 基礎疾患の状況(男女別)

それぞれの基礎疾患を有する者の数を年齢階級別に図 11 に示した。65 歳までは基礎疾患なしの者が最も多かった。いずれの疾患も年齢があがると増加し、心疾患を除いて 85 歳以上で減少した。50 歳以降では高血圧が他のいずれの疾患よりも多く、70 歳以上は基礎疾患なしとほぼ同数に、75 歳以上では基礎疾患なしを上回った。

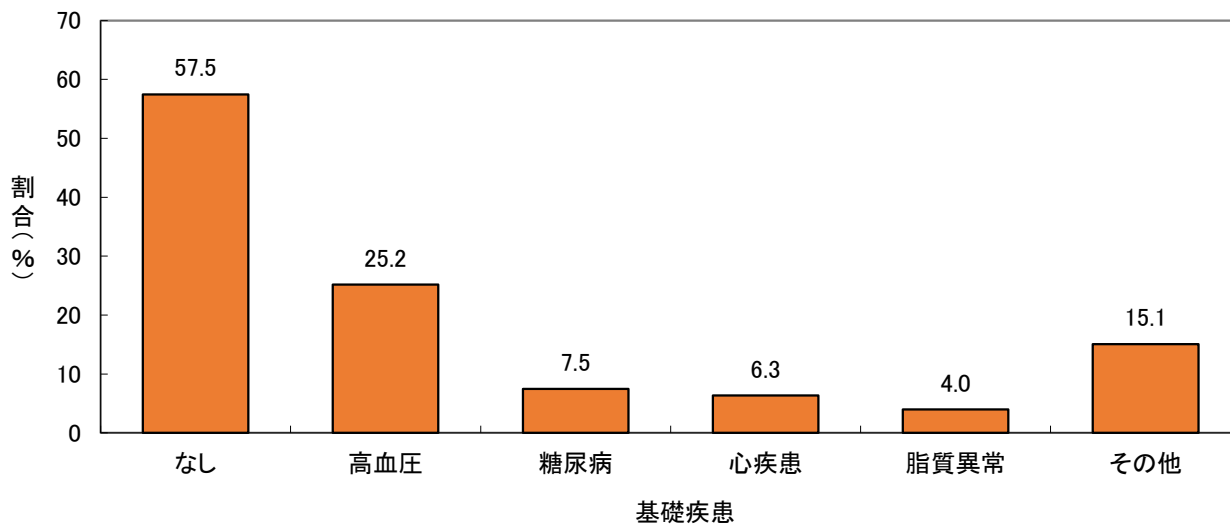

図 11 基礎疾患の状況 (年齢階級別、人数)

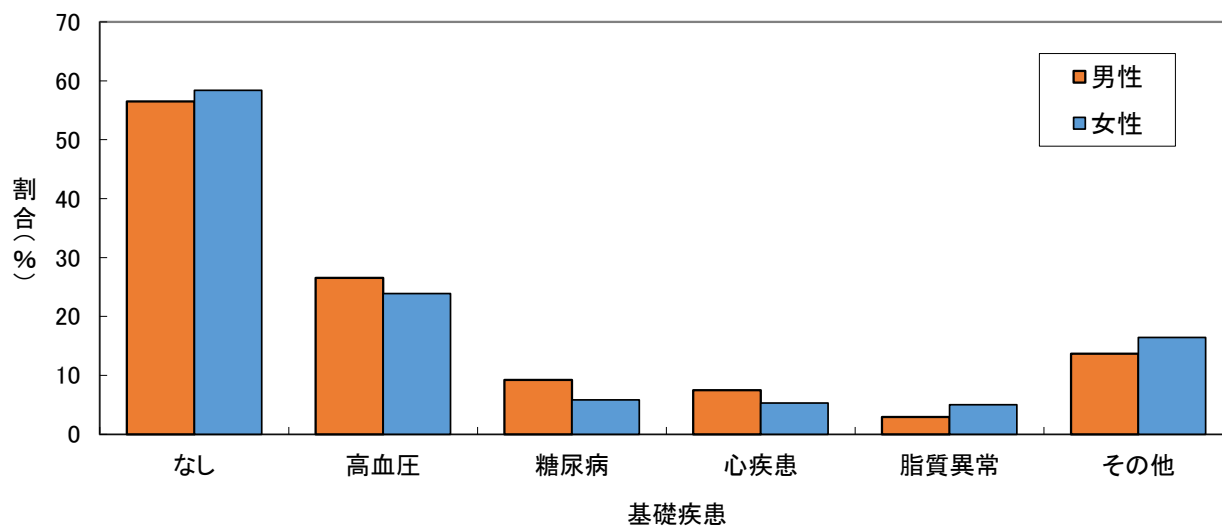
抜歯処置を受けた患者で基礎疾患ありの者となしの者の数を年齢階級別に図 12 に示す。40 歳未満では基礎疾患なしの者が多数を占め、40 歳から年齢が高くなるにつれて基礎疾患ありの人数が増加した。65 歳以上で基礎疾患ありの人数が基礎疾患なしの人数を上回った。

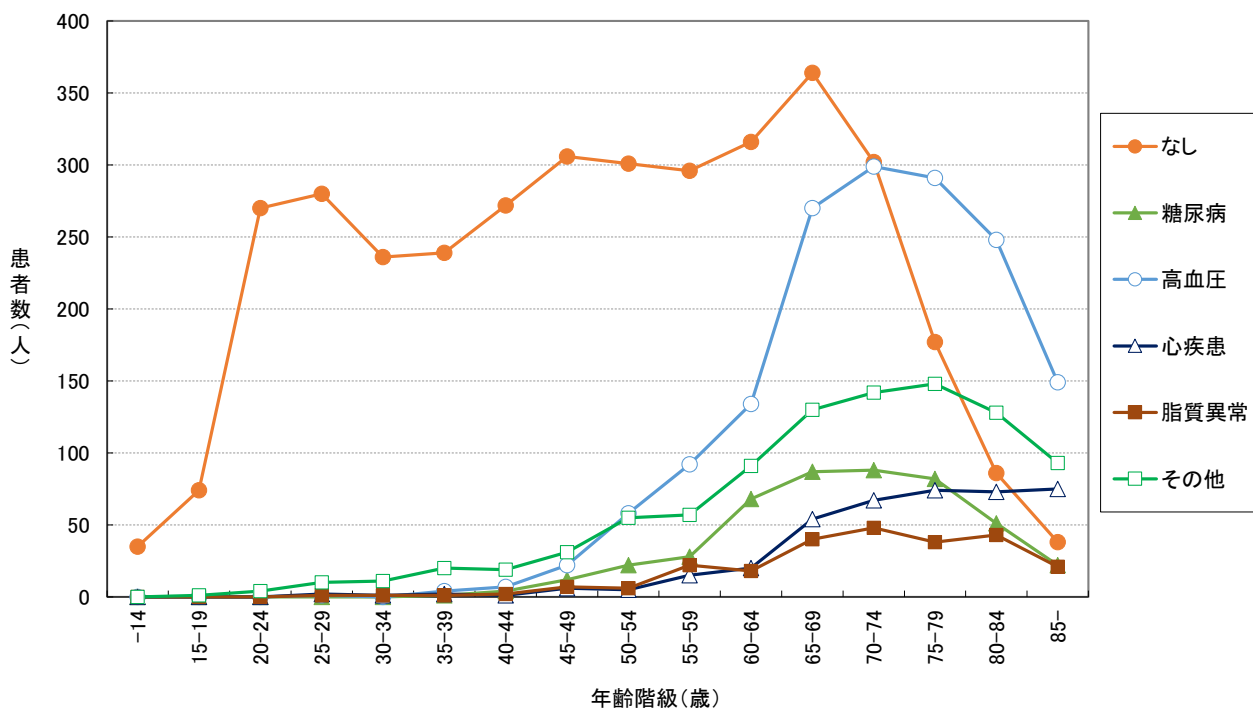

図 12 基礎疾患の有無 (年齢階級別、人数)

喫煙の有無の割合を全体で見ると、喫煙が 17.3%、非喫煙が 67.1%となっており、全体の喫煙者は 2 割弱であった (図 13)。

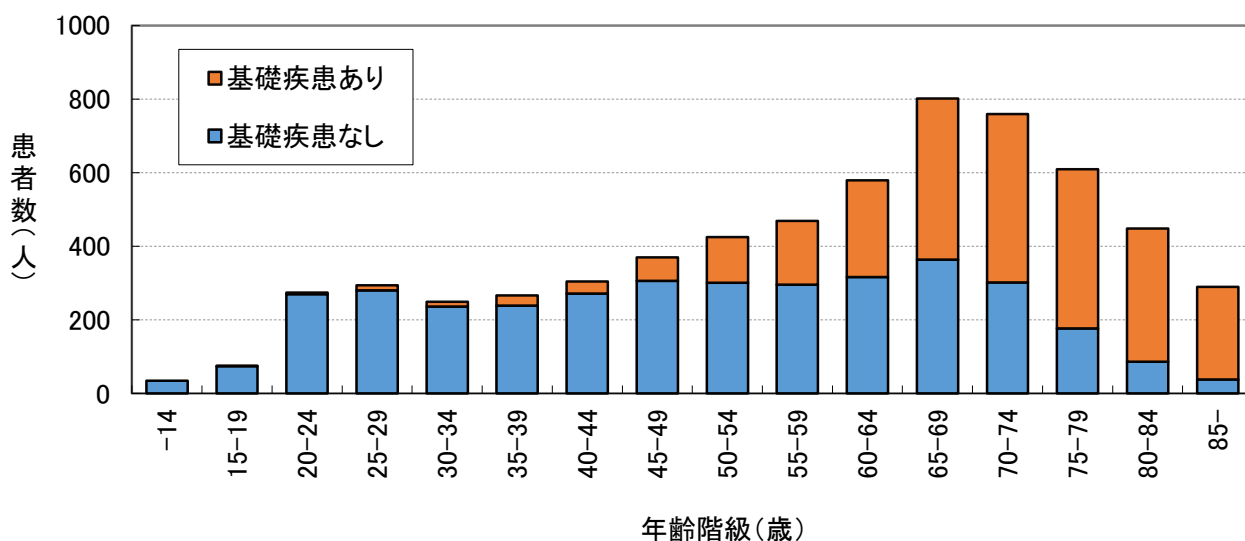

図 13 喫煙の有無

喫煙の有無の割合を性別で見ると、男性の喫煙割合は 27.4%、女性の喫煙割合は 7.8%であった (図 14)。

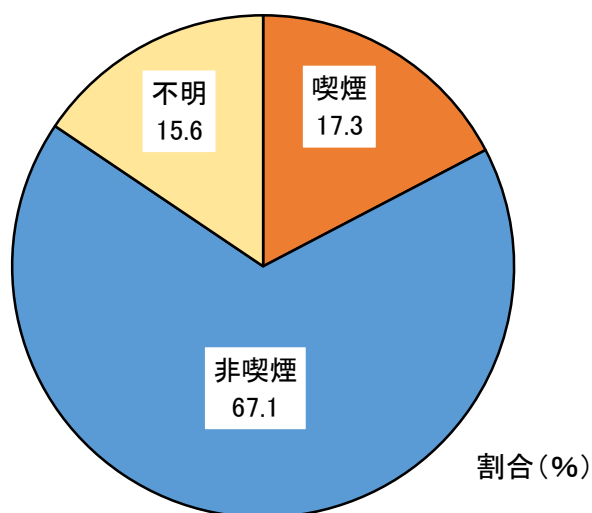

図 14 喫煙の有無 (性別)

喫煙者と非喫煙者の実数と割合を年齢階級別にそれぞれ図 15 と図 16 に示した。喫煙者数は 40 歳～69 歳までの年齢で多く、70 歳以上では減る傾向であった。また、喫煙者の割合は、40～44 歳が 35.2%で最も高く、次いで 45～49 歳が 35.1%、55～59 歳が 34.2%、50～54 歳が 33.6%、35～39 歳が 32.6%の順となっており、これらの年代が 3 割を超えていた。



図 15 喫煙の有無 (年齢階級別、人数)

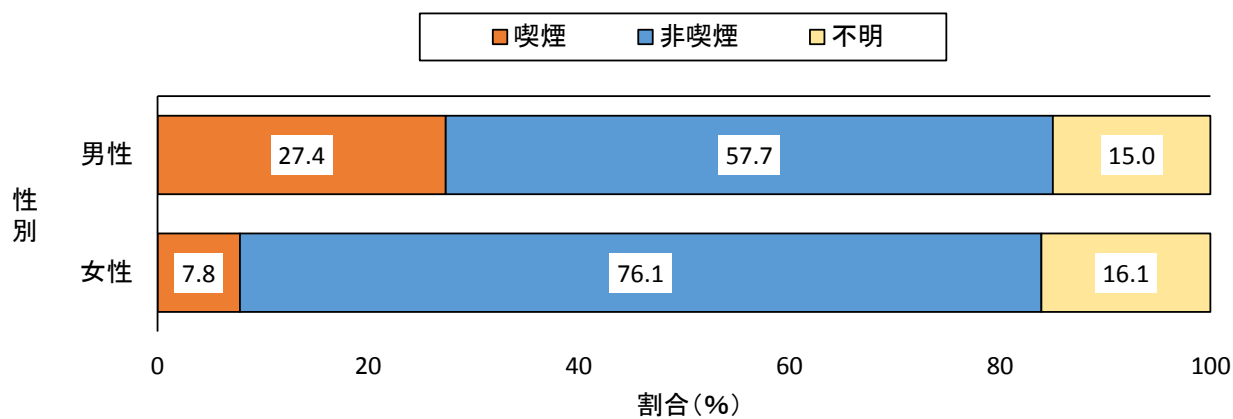

図 16 喫煙の有無 (年齢階級別、%)

3. 抜歯数

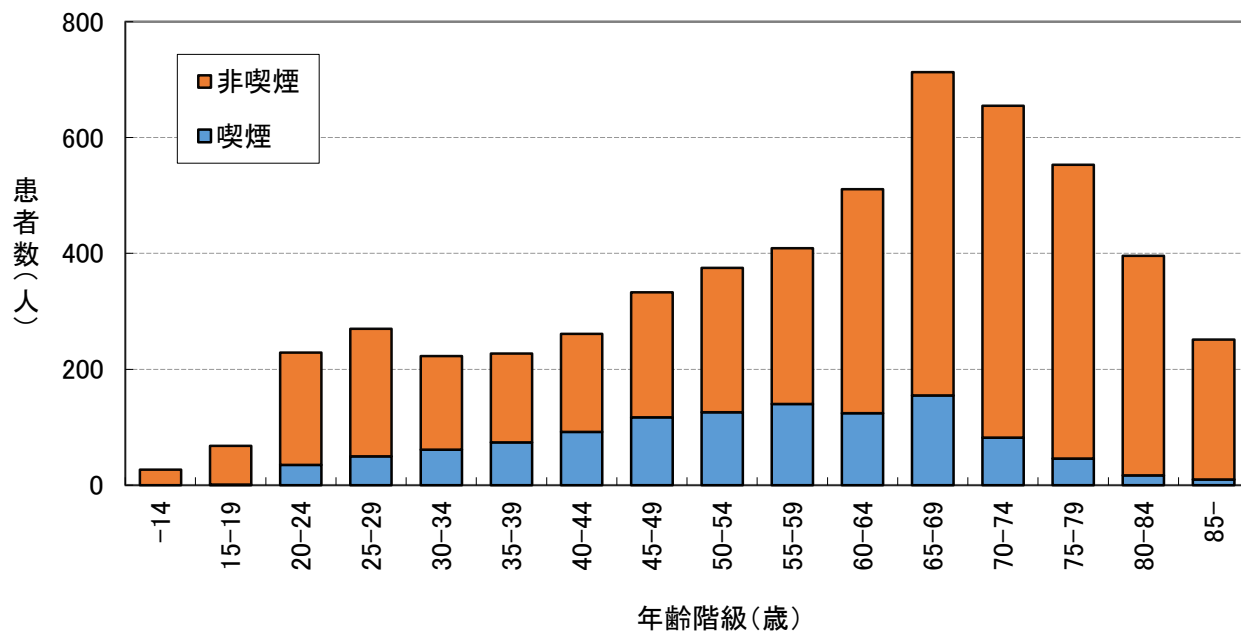
1) 歯単位の分析

調査期間中（7日間）の総抜歯数は8,003本であった。年齢階級別の抜歯数を図17に示す。抜歯数が最も多い年齢階級は65～69歳で、前回調査（2005年）の60～64歳より高齢となっていた（図17）。

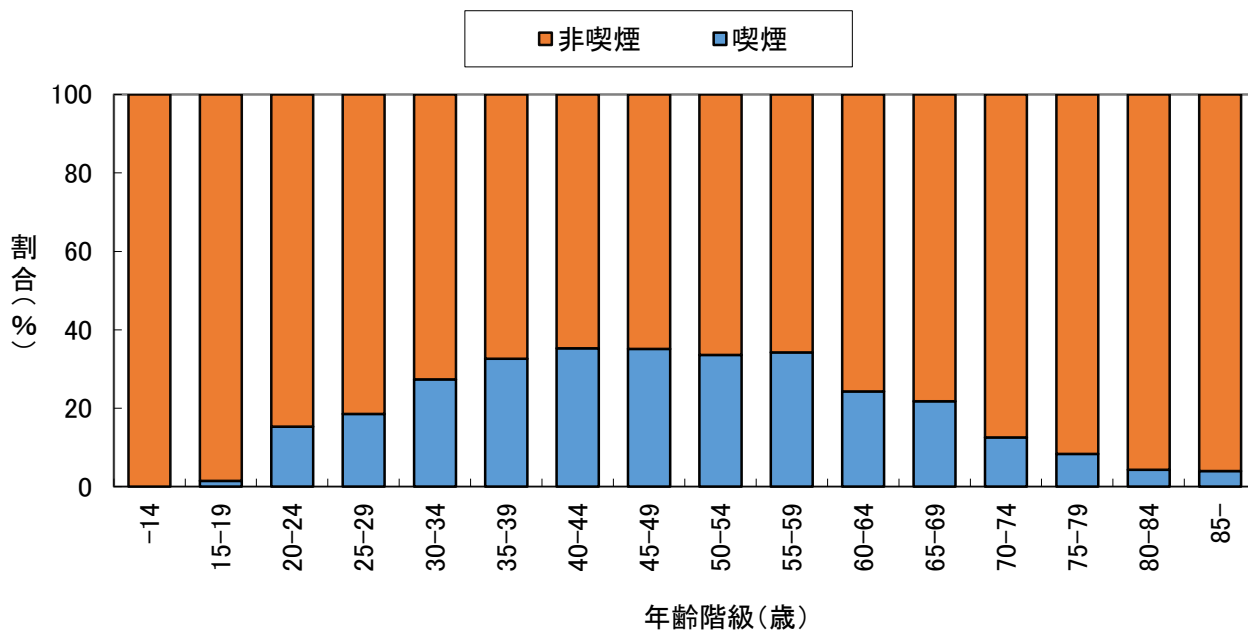

図17 年齢階級別にみた総抜歯数

年齢階級ごとの男女別の抜歯数を図18に示す。65～69歳で男性が多く、80歳以降では女性が多い傾向が認められた以外、顕著な差は認められなかった（図18）。

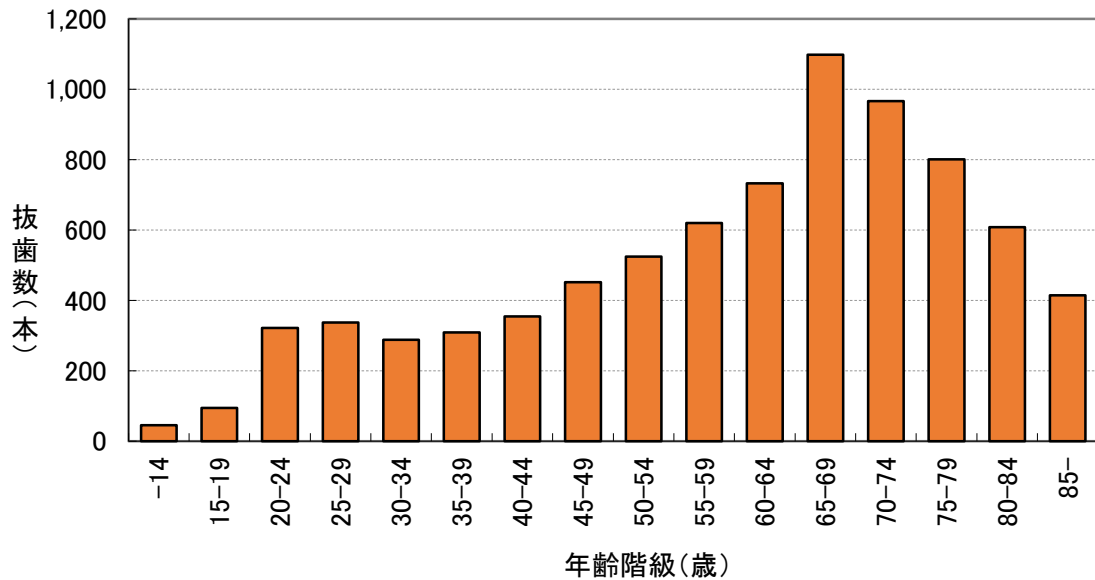

図18 年齢階級別にみた総抜歯数（男女別）

歯種別にみた抜歯数を図 19 に示す。上下顎とも智歯が最大で、全体的に臼歯部が多く、前歯部は下顎より上顎に多かった (図 19)。

さらに、年齢階級ごとの歯種別の抜歯数を図 20 に示した。智歯は 64 歳以下までに際立って多かった (図 20)。

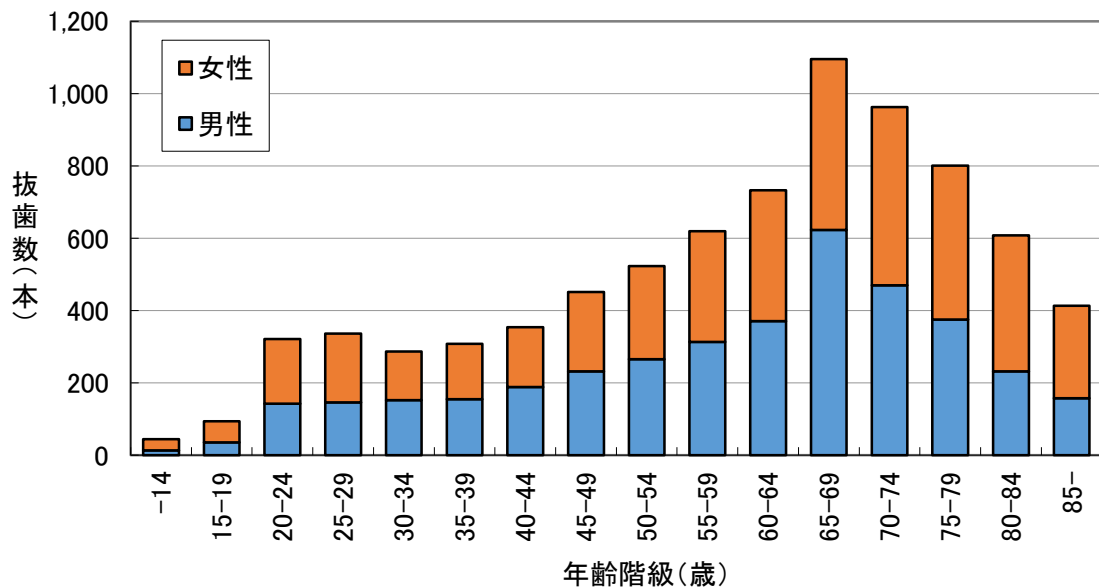

図 19 歯種別にみた抜歯数



図 20 歯種・年齢階級別にみた抜歯数

調査日別にみた診療の有無と抜歯数を図 21 に示す。「診療あり」の割合と抜歯数は 6 月 7 日 (木) と 6 月 10 日 (日) が顕著に少なかった。また、抜歯数は、その前日となる 6 月 6 日 (水) と 6 月 9 日 (土) も少ない傾向であった (図 21)。

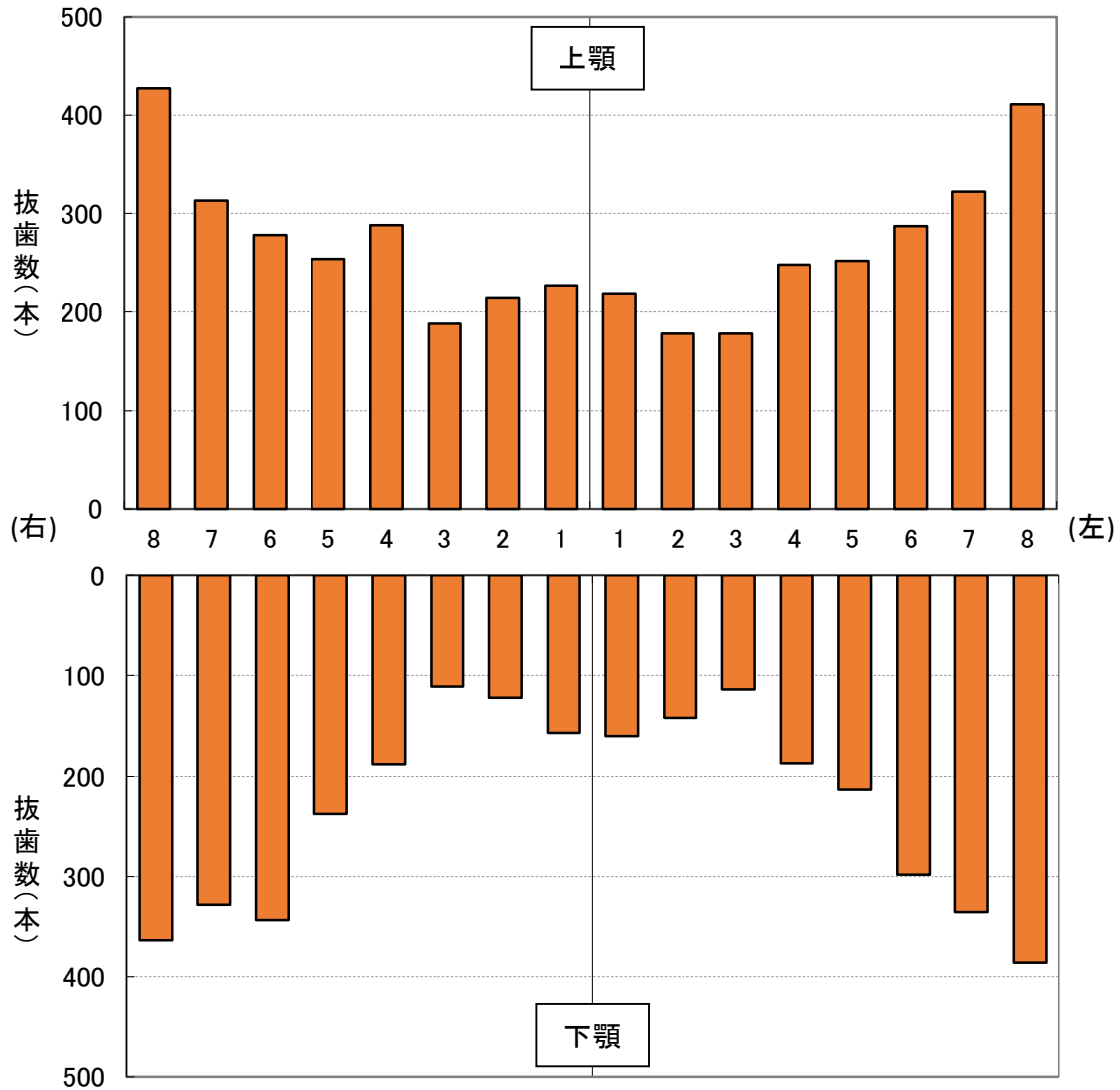

図 21 調査日別にみた抜歯数と診療の有無

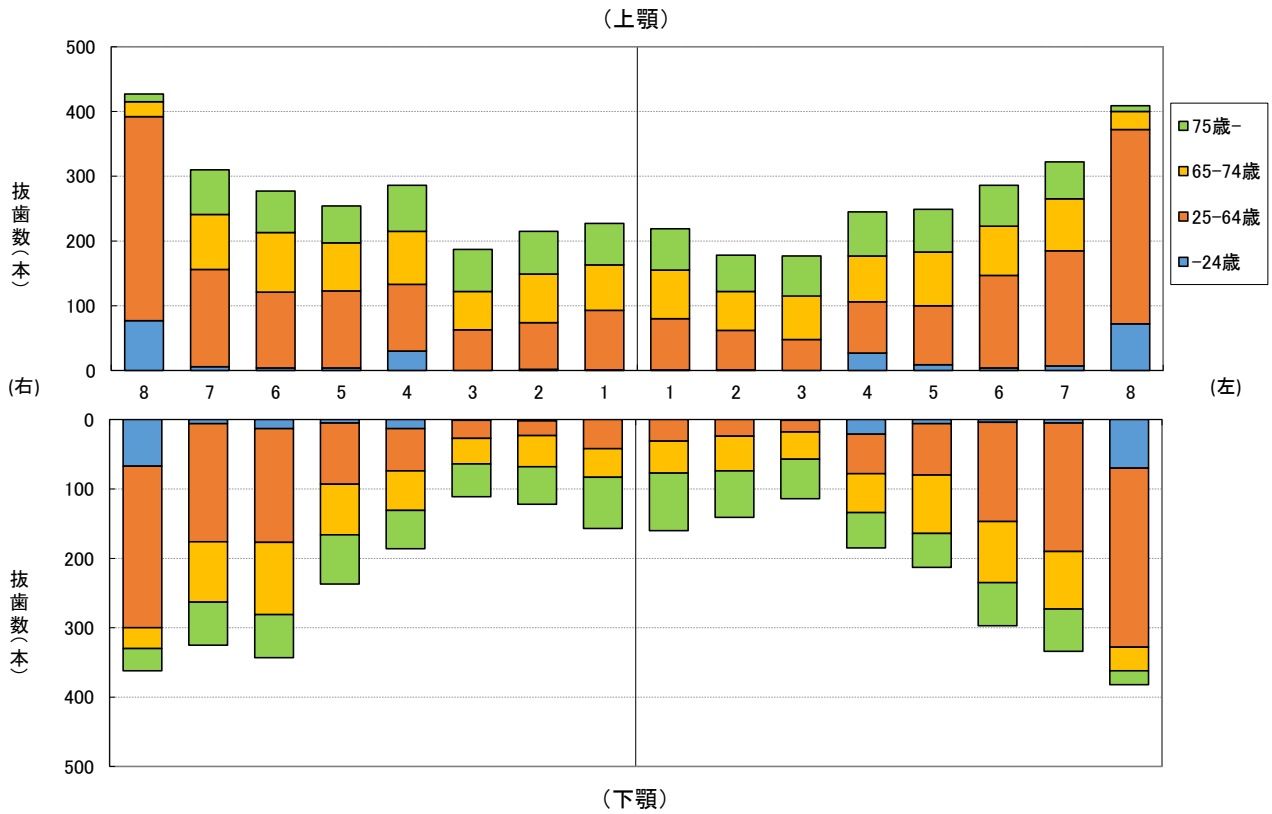
調査日ごとの年齢階級別の内訳を図 22（実数）と図 23（割合）に示す。6月9日（土）と6月10日（日）は、比較的若い年齢層の割合が多かった（図 22、図 23）。



図 22 調査日別にみた抜歯数と年齢階級別内訳（実数）

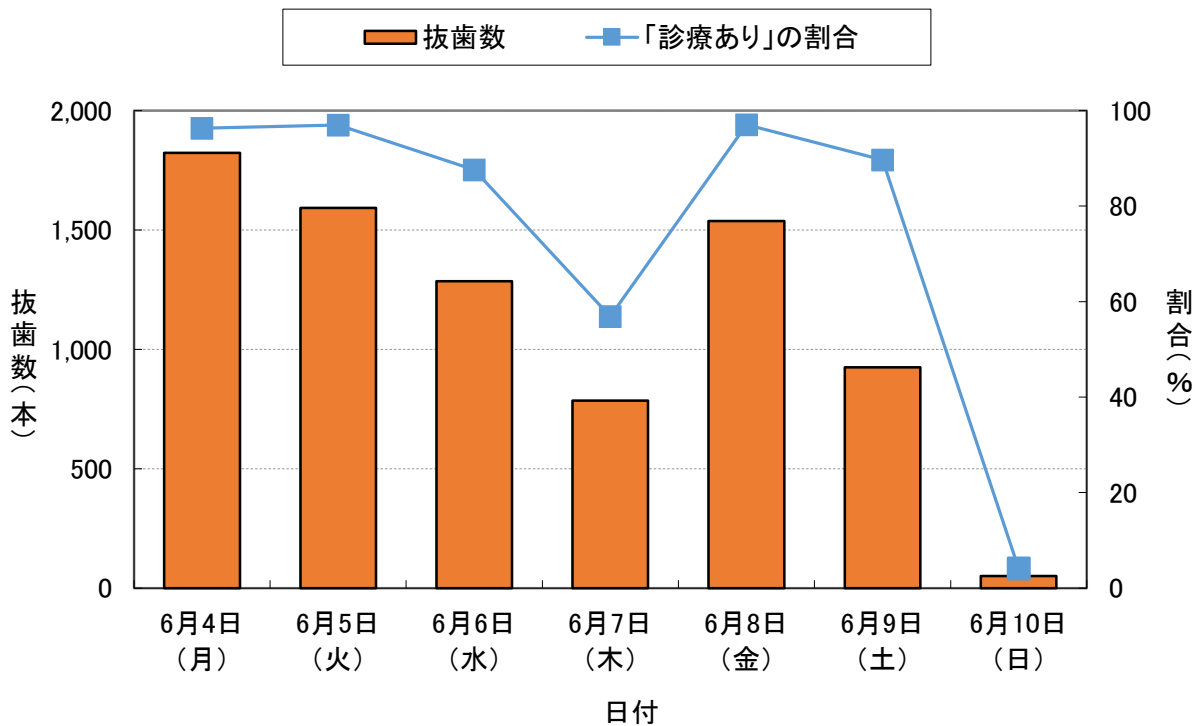

図 23 調査日別にみた抜歯症例の年齢階級別内訳（%）

2) 患者単位の分析

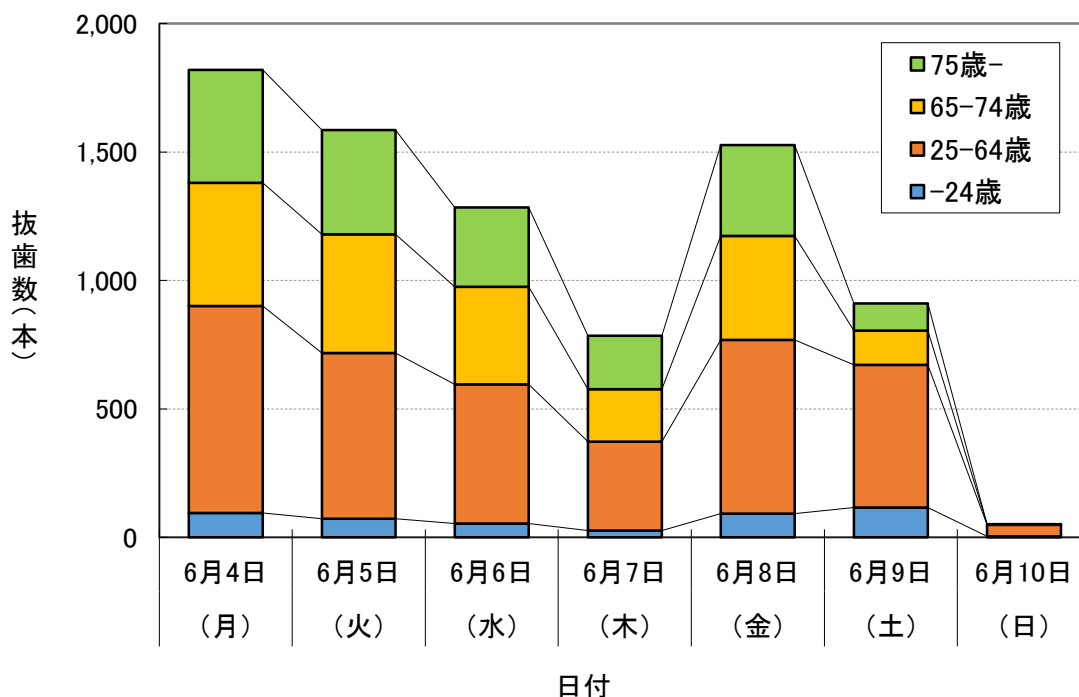
抜歯処置を受けた患者あたりの抜歯数を表 5 に示す。本調査における 1 人あたりの抜歯数の平均は 1.22 本 (SD=0.61 本)、中央値 1、レンジ 1~9 であり、各値とも前回調査 (平成 17(2005)年) とほぼ同じであった (表 5)。

患者 1 人あたり抜歯数の分布を図 24 に示す。抜歯数 1 本が全体の 8 割、ついで 2 本、3 本の順で、前回調査と同様の傾向であった (図 24)。

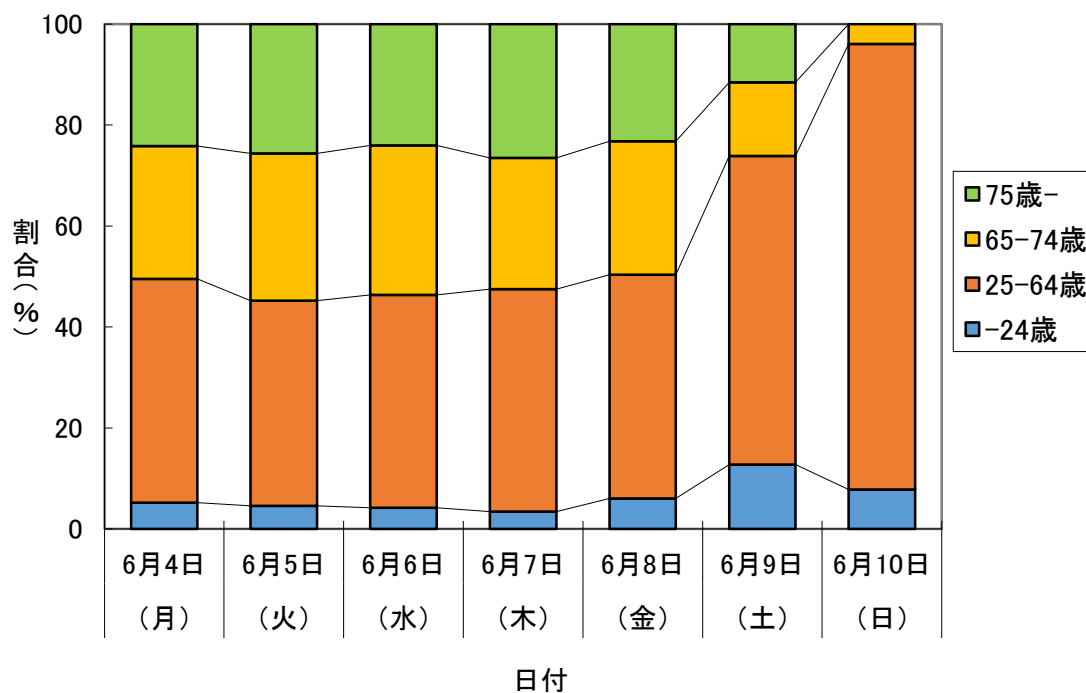
表 5 抜歯処置を受けた患者 1 人あたり抜歯数の分布 (前回調査との比較)

	本調査 (平成30年)	前回調査 (平成17年)
抜歯者数(人)	6,541	7,499
平均(本)	1.22	1.25
SD	0.61	0.64
最小値	1	1
25%値	1	1
中央値	1	1
75%値	1	1
90%値	2	2
95%値	2	2
最大値	9	9



図 24 抜歯処置を受けた患者 1 人あたり抜歯数の分布

調査期間内（7日間）における抜歯した者の平均抜歯数を表6に示す。患者1人あたりの抜歯数の平均値は、年齢が上がるにつれて高くなる傾向が認められた（表6）。

また、図25と図26に、各抜歯数の患者数の実数と割合を年齢階級別に示す。年齢階級があがると2本以上を抜歯した患者数が多い傾向が69歳までの間に認められた（図25）。

2本抜歯した患者の割合は、19歳以下では20歳代に比べてやや高く、また、55歳以降では年齢とともに3本以上を抜歯した患者の割合が多くなる傾向であった（図26）。

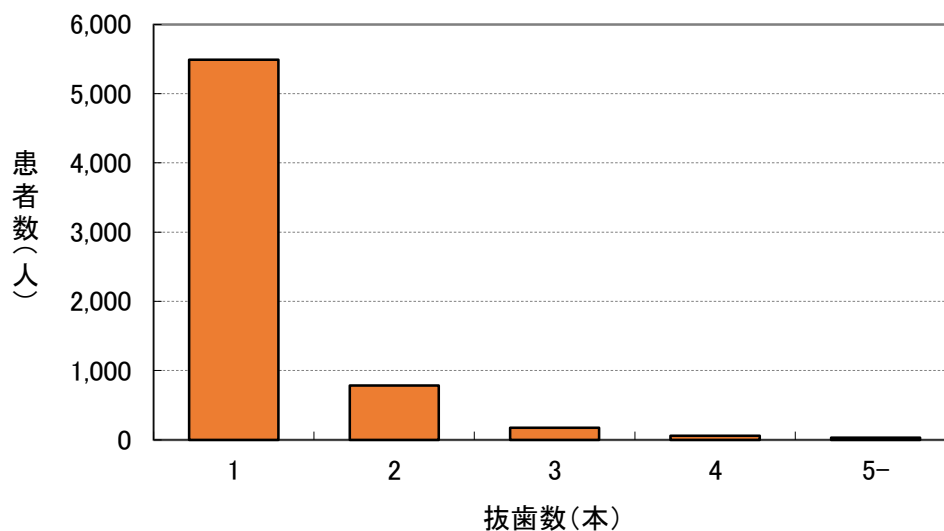
表6 調査期間内（7日間）における抜歯した者の平均抜歯数（年齢階級別）

年齢階級 (歳)	人数 (人)	平均 (本)	SD	最小値	25%値	50%値	75%値	90%値	95%値	最大値
-15	37	1.22	0.42	1	1	1	1	2	2	2
15-19	79	1.19	0.48	1	1	1	1	2	2	4
20-24	285	1.13	0.37	1	1	1	1	2	2	4
25-29	308	1.09	0.29	1	1	1	1	1	2	2
30-34	260	1.11	0.39	1	1	1	1	1	2	4
35-39	280	1.10	0.37	1	1	1	1	1	2	4
40-44	313	1.13	0.40	1	1	1	1	2	2	3
45-49	384	1.18	0.67	1	1	1	1	2	2	8
50-54	446	1.18	0.53	1	1	1	1	2	2	6
55-59	487	1.27	0.70	1	1	1	1	2	3	6
60-64	611	1.20	0.56	1	1	1	1	2	2	5
65-69	838	1.31	0.83	1	1	1	1	2	3	9
70-74	785	1.23	0.58	1	1	1	1	2	2	5
75-79	632	1.27	0.60	1	1	1	1	2	3	5
80-84	464	1.31	0.64	1	1	1	1	2	3	6
85-	298	1.39	0.83	1	1	1	1	3	3	6
計	6,507	1.22	0.61	1	1	1	1	2	2	9



図25 1人あたりの抜歯数別にみた患者数（年齢階級別、実数値）



図 26 1人あたりの抜歯数別にみた患者数 (年齢階級別、%)

3) 歯科医院単位の分析

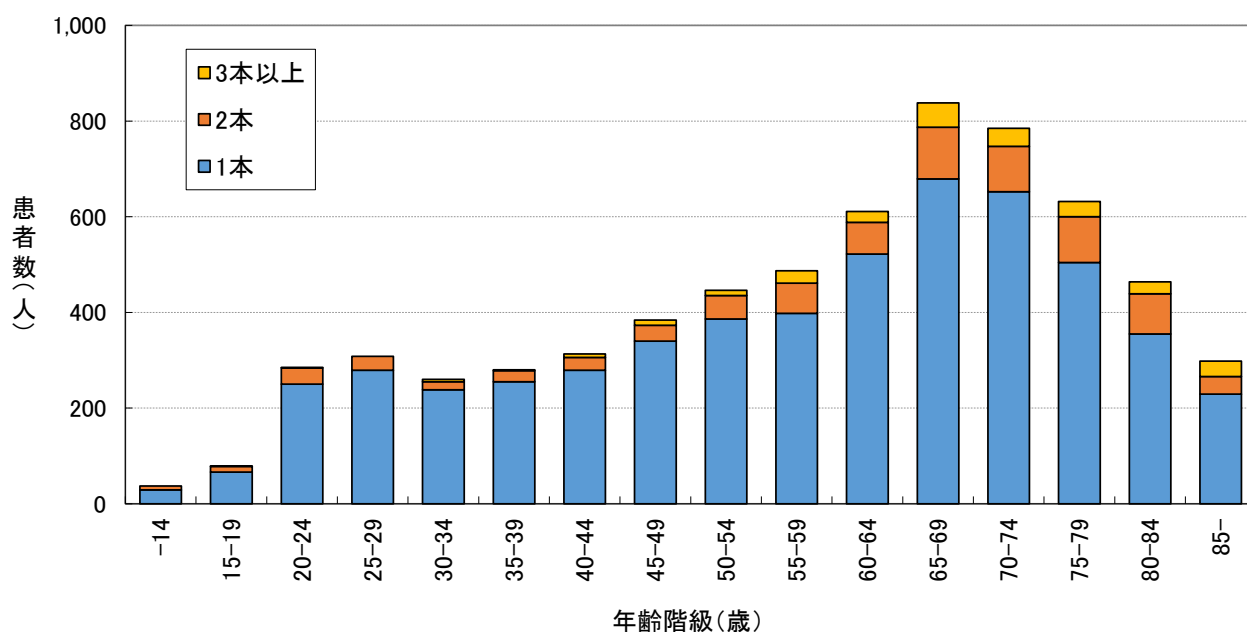
調査期間内 (7日間) における歯科医院あたりの抜歯数を表 7 に示す。本調査における 1 歯科医院あたりの抜歯数の平均値は 3.41 本 (SD=3.68)、中央値は 2、レンジは 0 から 30 で、いずれも前回調査 (平均値 4.67 本 (SD=4.37)、中央値 4、レンジ 0 から 34) よりも低い値であった (表 7)。

歯科医院あたりの抜歯数の分布を図 27 に示す。本調査では、抜歯 0 本の歯科医院が最も多く、抜歯数が増えると歯科医院数は少なくなる傾向であった (図 27)。

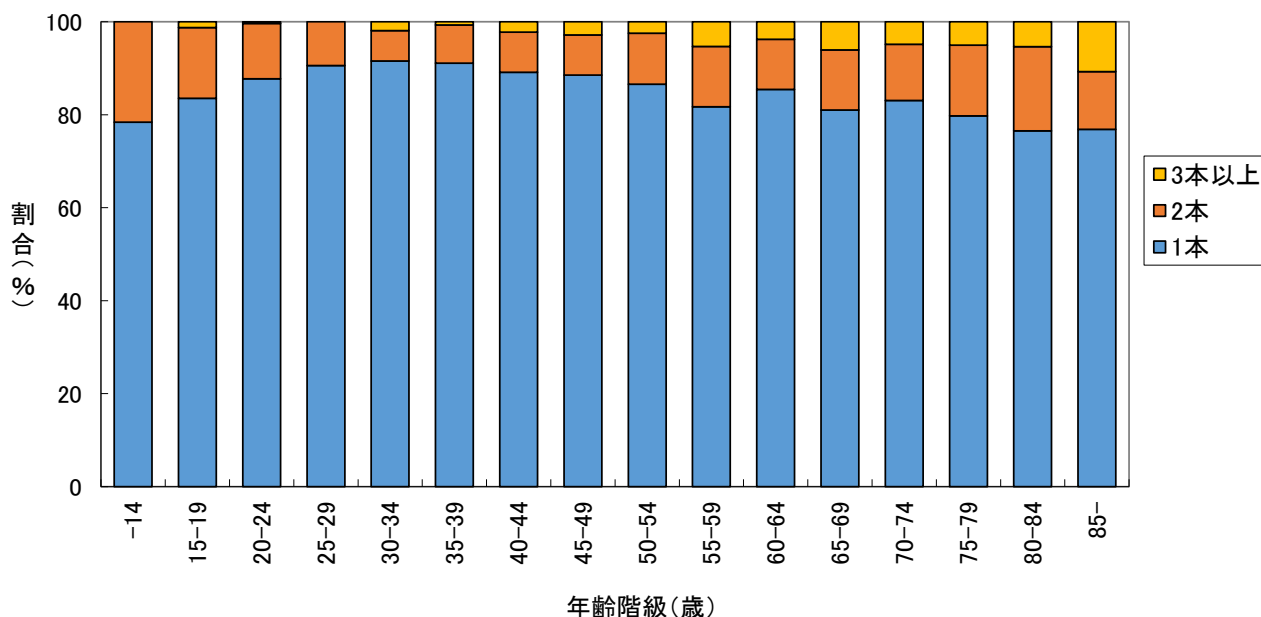
前回調査と比較すると、歯科医院あたりの抜歯数が 0 本から 3 本までは今回調査で、5 本以上は前回調査で高かった (図 28)。

表 7 調査期間内 (7日間) における歯科医院あたりの平均抜歯数 (歯科医院単位)
(前回調査との比較)

	本調査 (平成30年)	前回調査 (平成17年)
回答者数(人)	2,345	2,001
平均(本)	3.41	4.67
SD	3.68	4.37
最小値	0	0
25%値	1	1
中央値	2	4
75%値	5	7
90%値	8	10
95%値	11	13
最大値	30	34



図 27 調査期間内（7日間）における歯科医院あたり抜歯数の分布



図 28 調査期間内（7日間）における歯科医院あたり抜歯数の分布（前回調査との比較）

4. 抜歯原因等

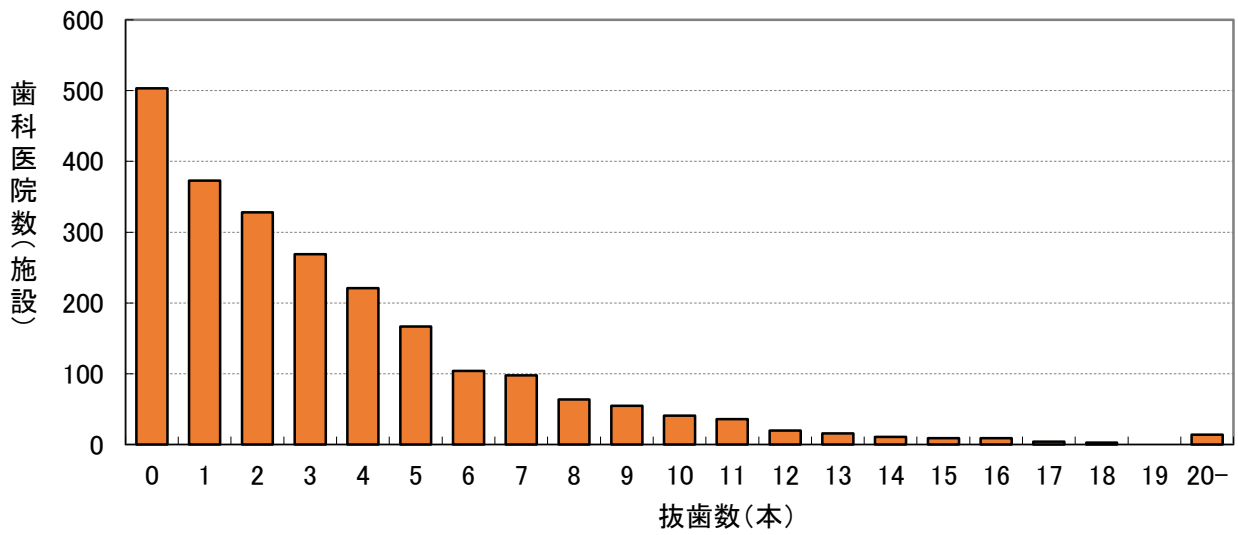
1) 抜歯の主要原因

抜歯の主要原因別の割合を図 29 に示す。最も多かったのは歯周病 (37.1%) で、次いで、う蝕 (29.2%)、破折 (17.8%)、その他 (7.6%)、埋伏 (5.0%)、矯正 (1.9%) の順であった (図 29)。

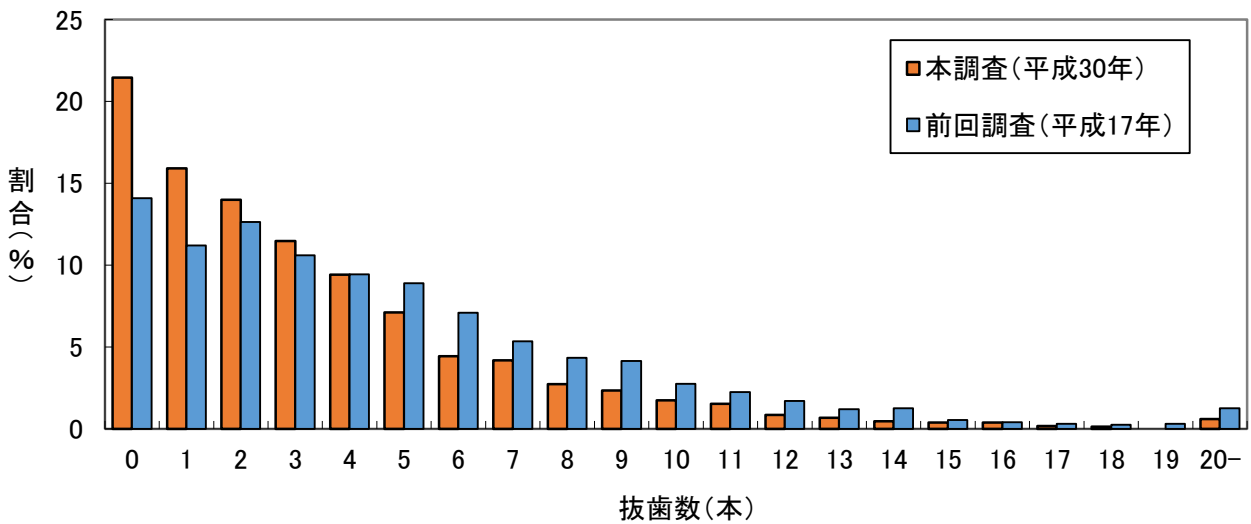

図 29 抜歯の主要原因 (全体)

図 30 と図 31 には、抜歯の主要原因ごとの抜歯数と割合を年齢階級別に示す。う蝕の割合は、30 歳以降で減少し、80 歳以降で再び増加した。歯周病と破折の割合は、35 歳以降で年齢とともに高くなり、60 歳以降ではほぼ一定であった。矯正の割合は 20 歳未満で、その他の割合は 20~30 歳代で、それぞれ他の年齢階級に比べて多かった (図 30、図 31)。



図 30 抜歯の主要原因別にみた抜歯数 (年齢階級別、実数)

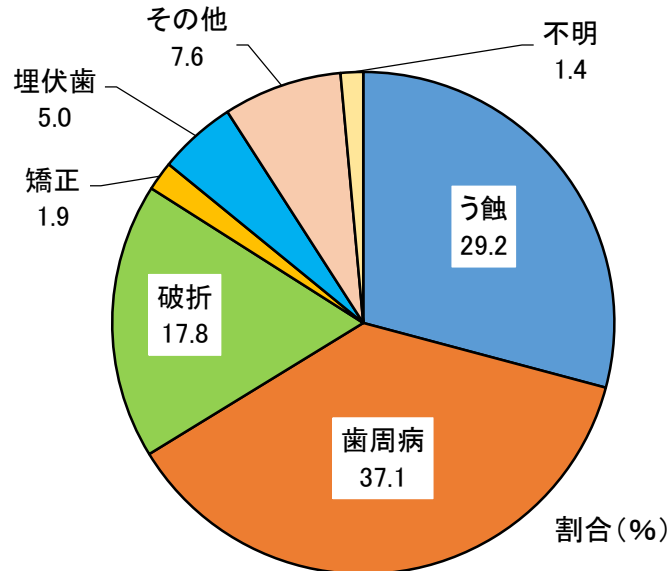

図 31 抜歯の主原因別にみた抜歯数 (年齢階級別、%)

抜歯の主原因の割合の男女比較を図 32 に示す。歯周病の割合は女性に比べ男性で、破折の割合は男性に比べ女性で、それぞれやや多かった。う蝕の割合は男女でほぼ同じであった (図 32)。

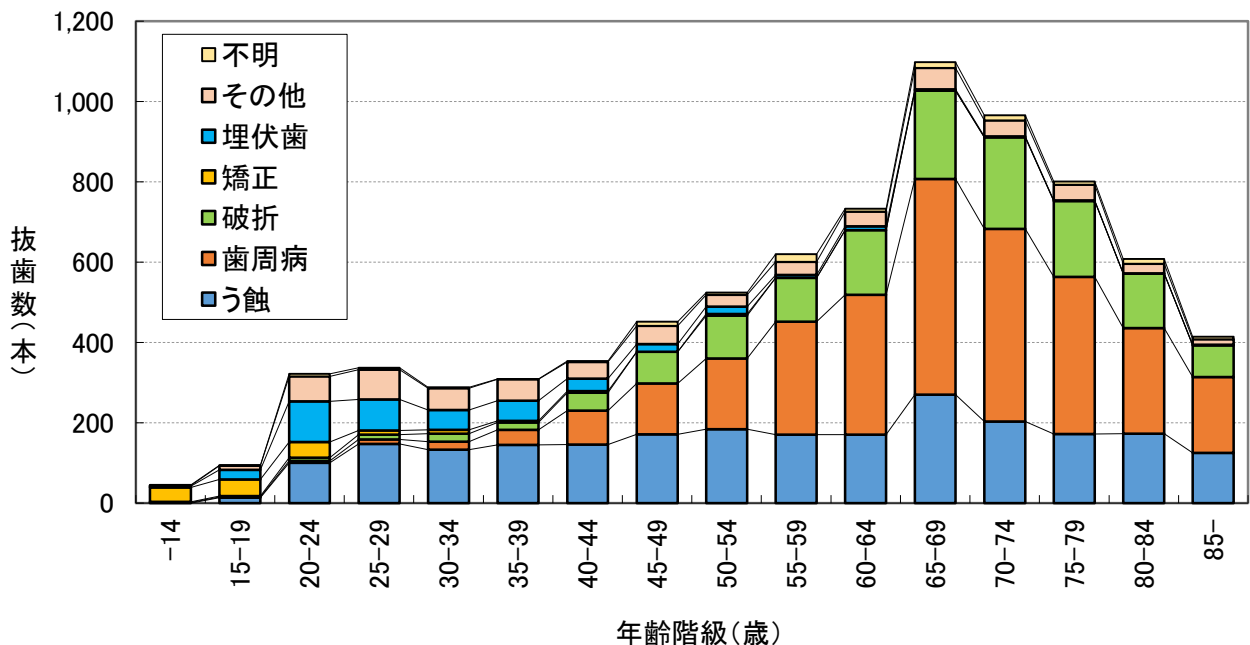
本調査と前回調査 (平成 17(2005)年) の抜歯主原因の割合の比較を図 33 に示す。前回調査に比べて本調査では、う蝕と歯周病の割合がやや減少し、破折が増えた。なお、「埋伏歯」は前回調査 (平成 17(2005)年) では項目を設けてなく、本調査から新たに選択肢として項目を設けた (図 33)。

歯髄の状態別にみた抜歯主原因の割合を図 34 に示す。有髄歯では歯周病が最も多く、次いでう蝕、埋伏歯の順、無髄歯ではう蝕と歯周病がほぼ同じ割合で、埋伏よりも破折の割合が大きかった。有髄歯に比べて無髄歯では破折の割合が顕著に大きかった (図 34)。

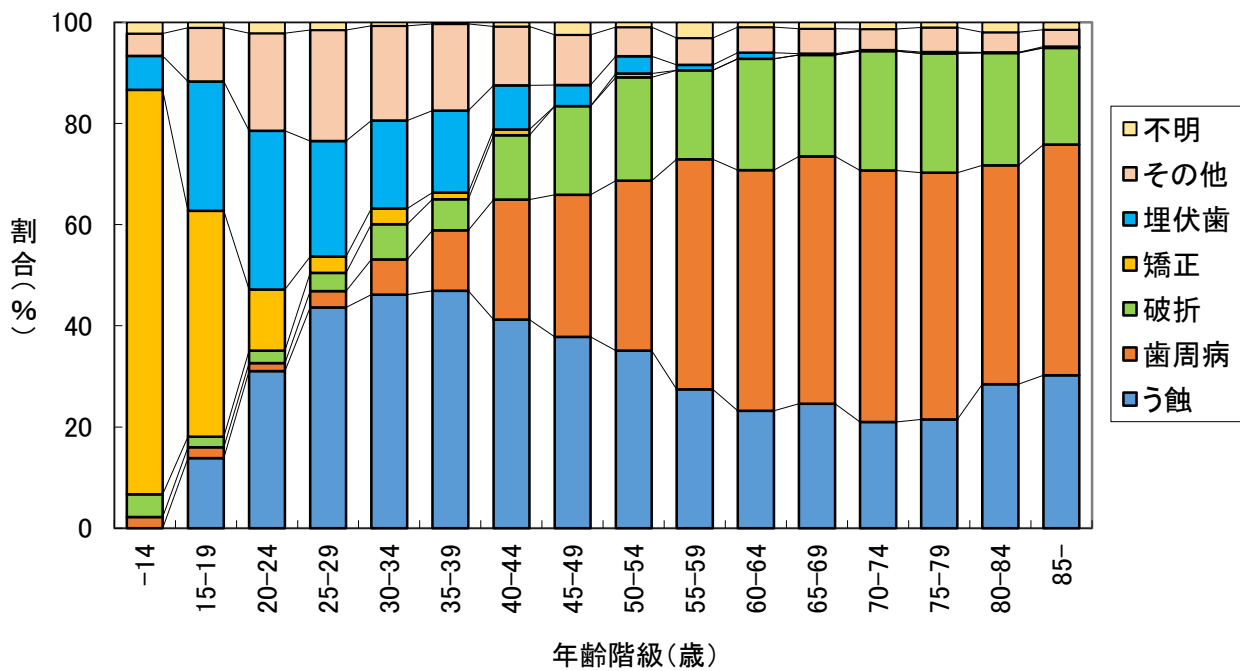

図 32 抜歯主原因の性別比較



図 33 抜歯主原因の前回調査との比較

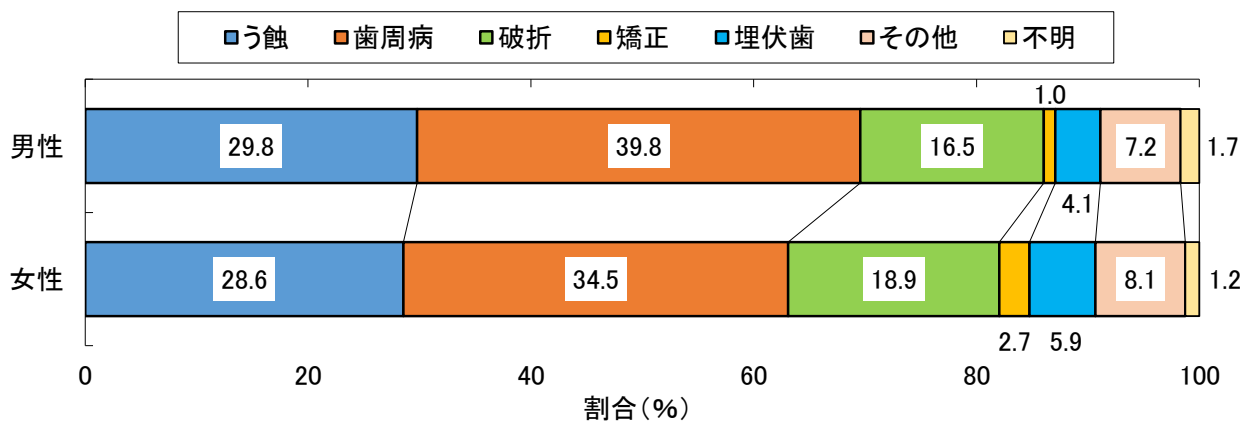

図 34 抜歯主原因の歯髄の状態別比較

図 35 と図 36 に男女ごとの抜歯主原因の割合を年齢階級別に示す。男性、女性とも 20 歳以下では矯正の割合が、40 歳以降では歯周病の割合が、それぞれ高かった (図 35、図 36)。

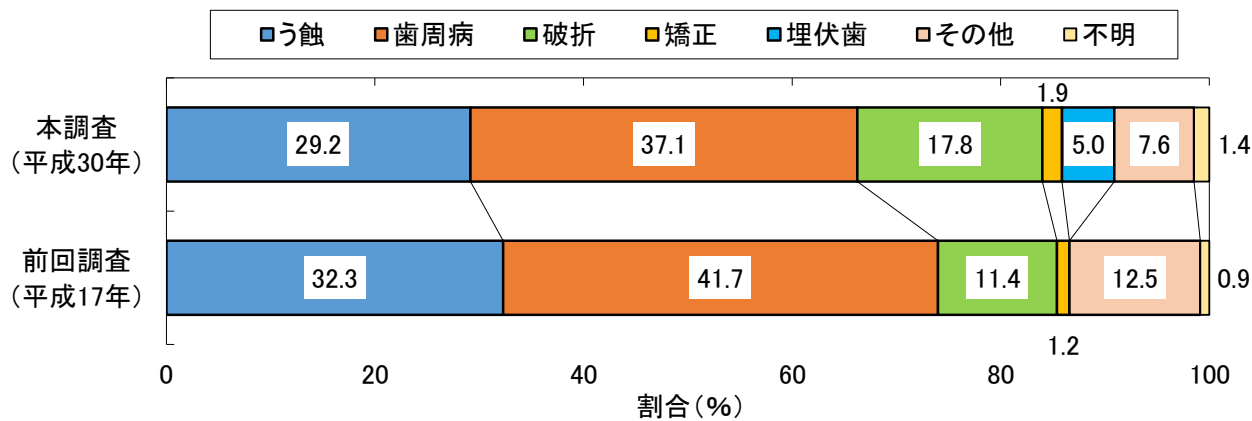

図 35 年齢階級別にみた抜歯主原因 (男性、%)

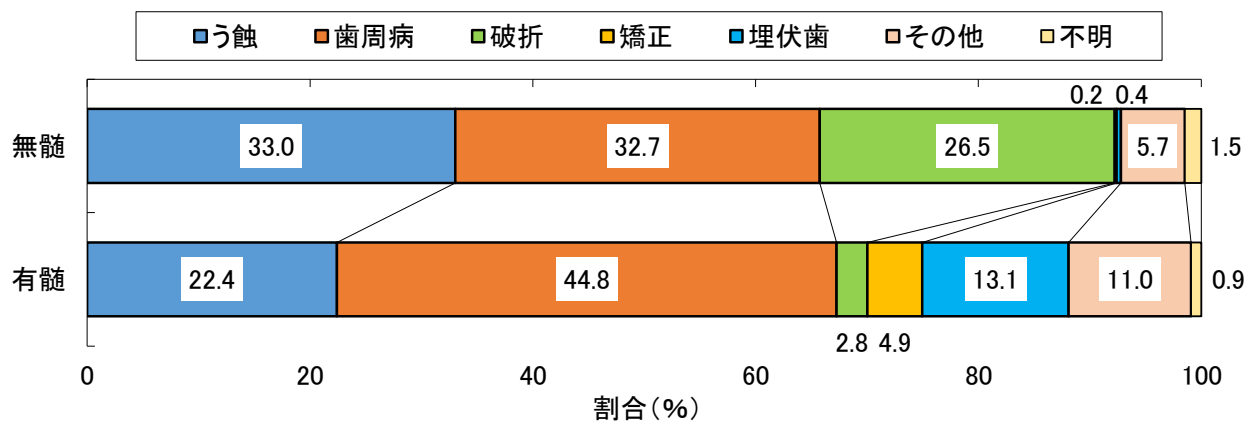

図 36 年齢階級別にみた抜歯主原因（女性、%）

歯種別の抜歯主原因を図 37 に示す。前歯部では上下顎とも歯周病による抜歯数が、臼歯部では上顎でう蝕による抜歯数が多い傾向にあり、上顎の智歯ではう蝕による抜歯数が歯周病を含まない原因よりも多かった。また、原因をその他とする抜歯数は、上下顎の智歯が他の歯種よりも多く、特に上顎の智歯で顕著であった（図 37）。

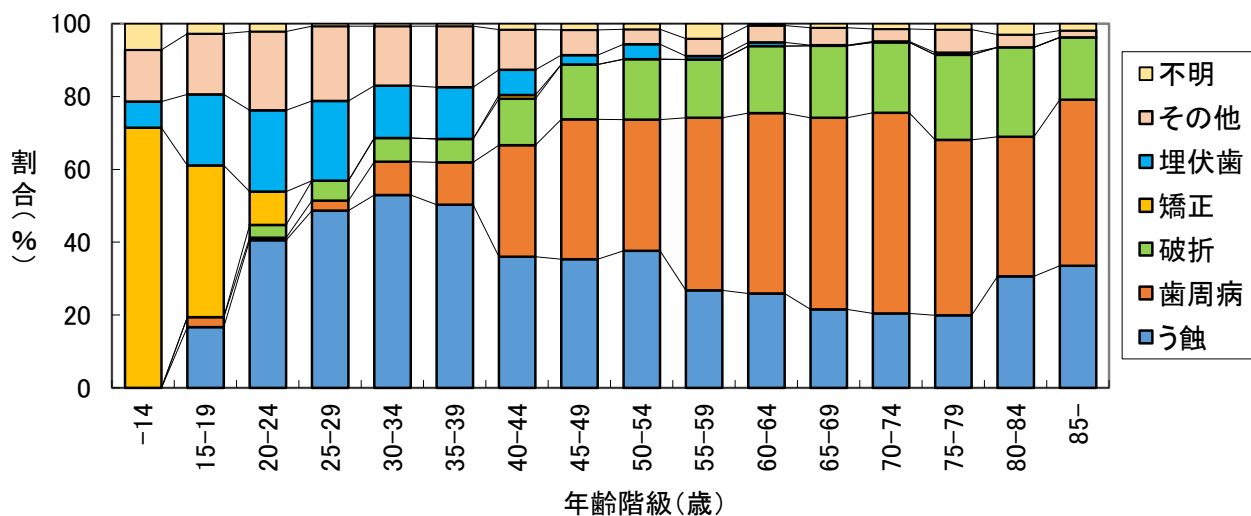

図 37 歯別にみた抜歯主原因（実数）

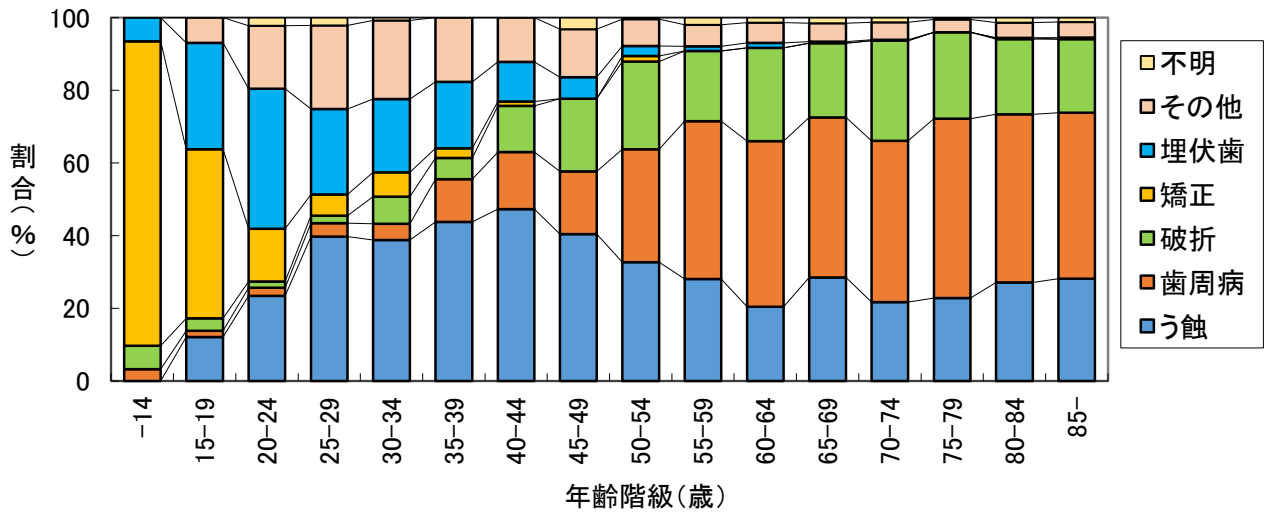
2) 抜去歯の状態

抜去歯の状態の割合を図 38 に示す。冠が 37.0%と最も多く、次いで、う蝕(34.1%)、健全(18.6%)、充填(8.5%)の順であった(図 38)。

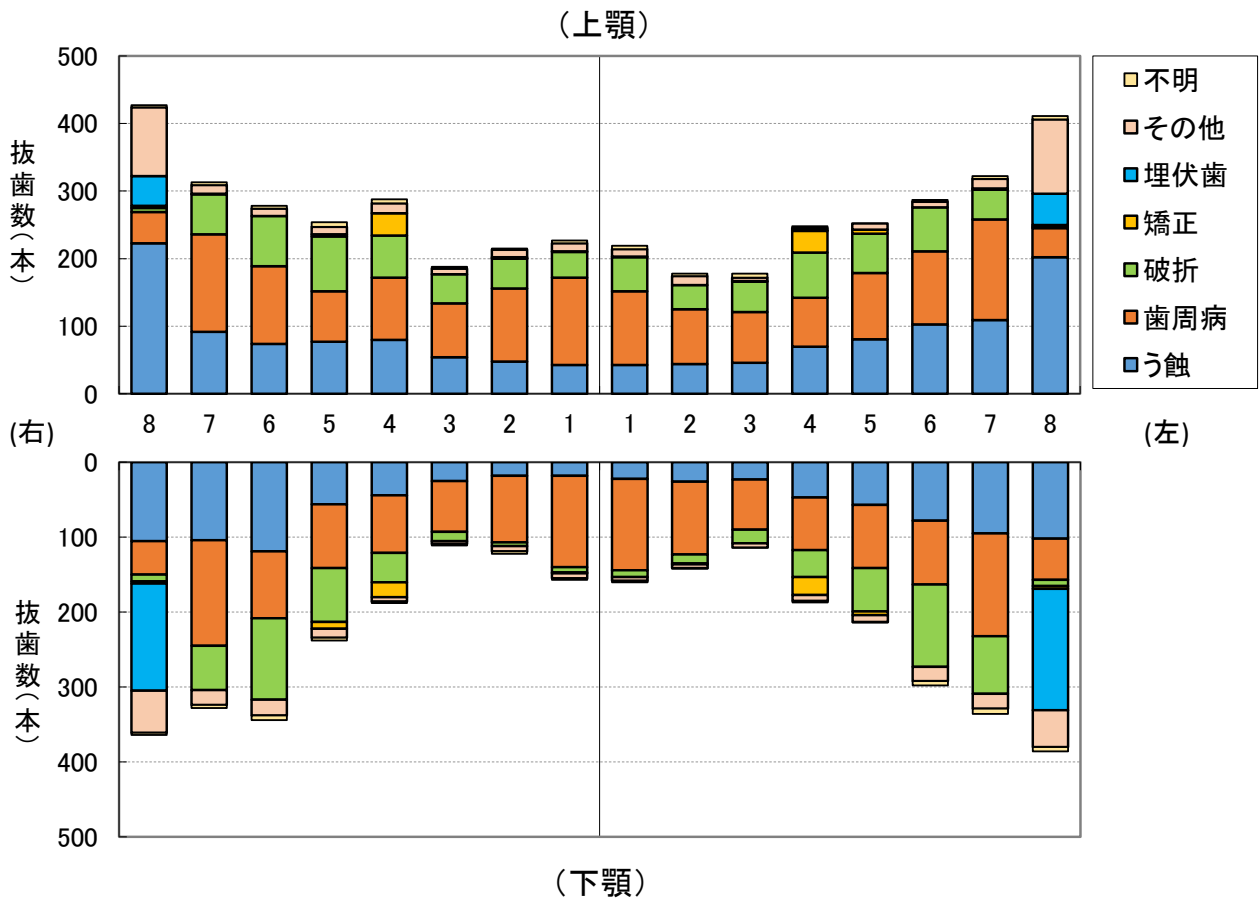

図 38 抜去歯の状態の割合 (全体)

抜去歯の状態別にみた年齢階級ごとの抜歯数とその割合を図 39 と図 40 に示す。15~44 歳ではう蝕の割合が、45 歳以降は冠と充填の割合が、それぞれ多くなる傾向が認められる一方で、健全歯の割合は年齢とともに少なくなる傾向が認められた(図 39、図 40)。



図 39 抜去歯の状態別にみた抜歯数 (年齢階級別、実数)

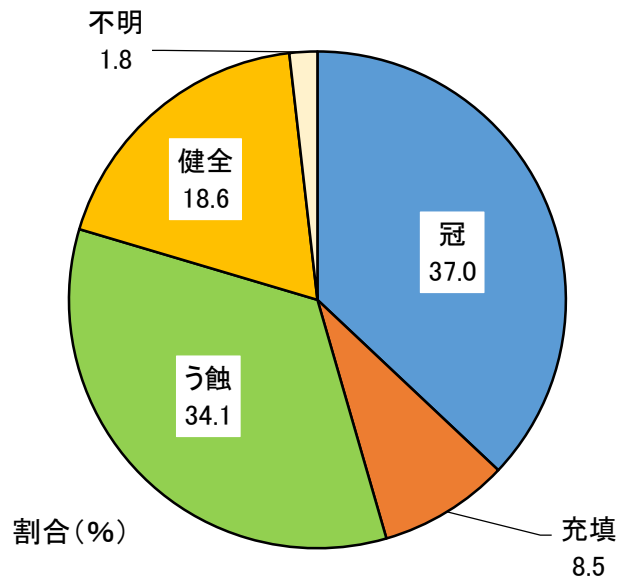

図 40 抜去歯の状態別にみた抜歯数の割合（年齢階級別、%）

抜去歯の状態の男女別の比較を図 41 に示す。男性では冠とう蝕がほぼ同率に対して女性では冠がう蝕よりもわずかに高かった（図 41）。

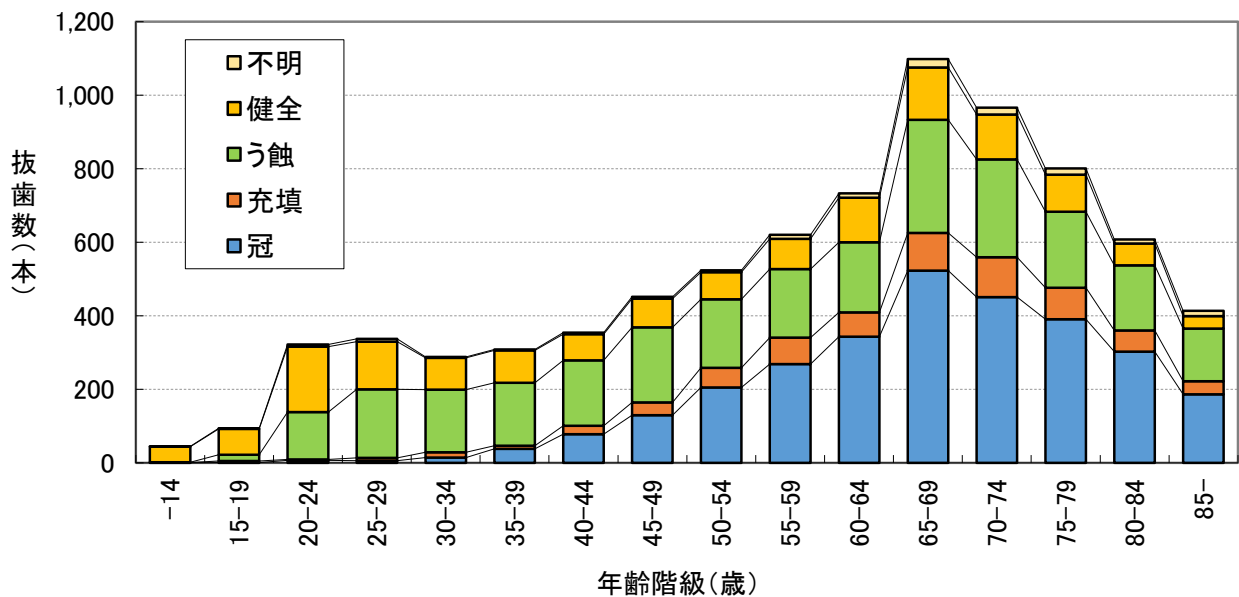
本調査と前回調査（平成 17(2005)年）の抜去歯の状態の比較を図 42 に示す。前回に比べてう蝕、健全の割合が低く、冠、充填の割合が高かった（図 42）。

歯種別の抜去歯の状態を図 43 に示す。上下顎とも智歯ではう蝕と健全の割合が高く、他の歯種に比べて冠の割合が極端に低かった。下顎の前歯部では健全の割合が高かった（図 43）。

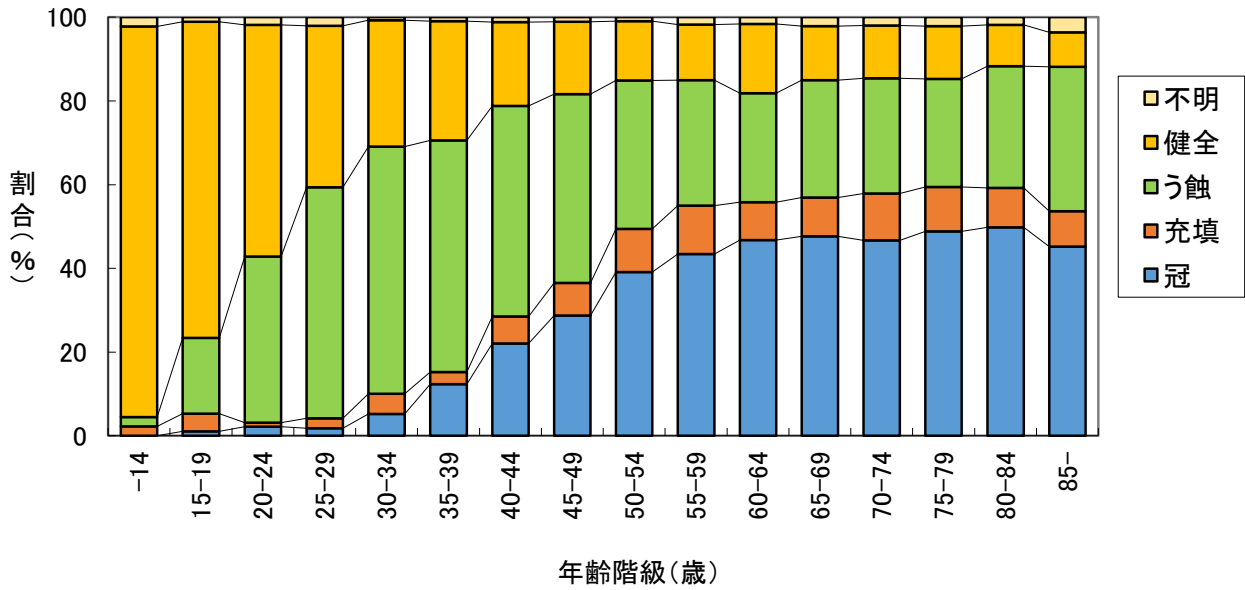

図 41 抜去歯の状態の性別比較



図 42 抜去歯の状態 (前回調査との比較)

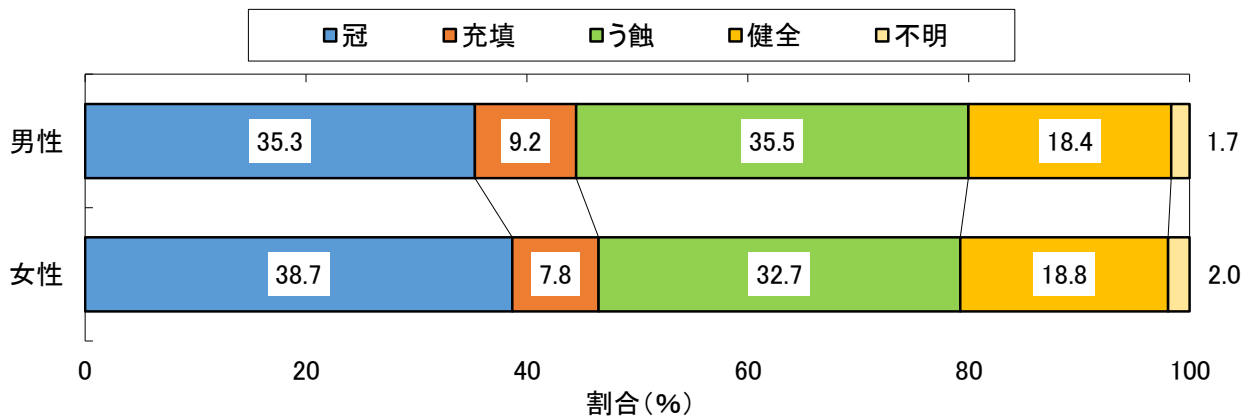

図 43 歯種別にみた抜去歯の状態 (実数)

3) 抜去歯の歯髄の状態

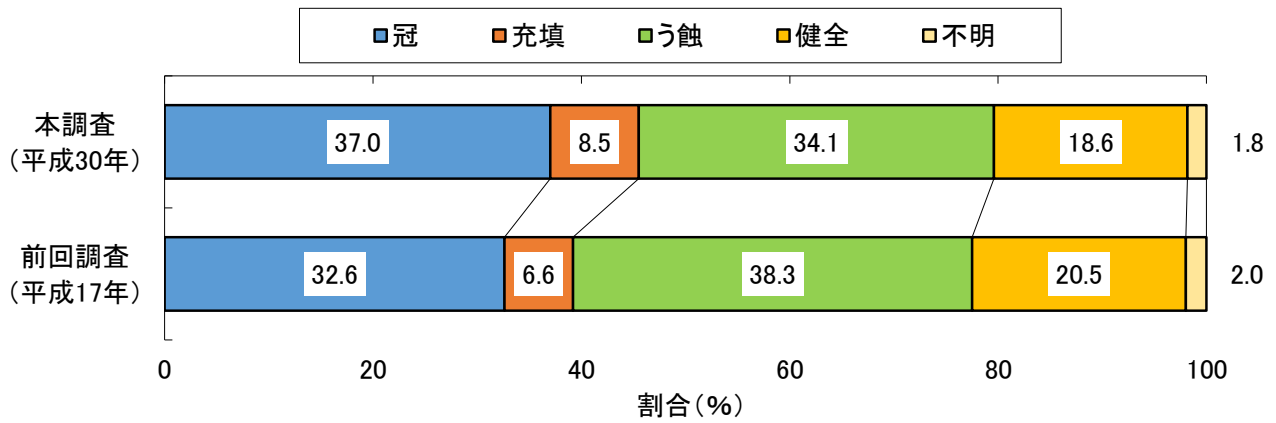
抜去歯の歯髄の状態の割合を図 44 に示す。最も多かったのは「無髄・根充あり」の 46.5%、ついで「有髄」の 36.0%、「無髄・根充なし」の 16.2%であった (図 44)。

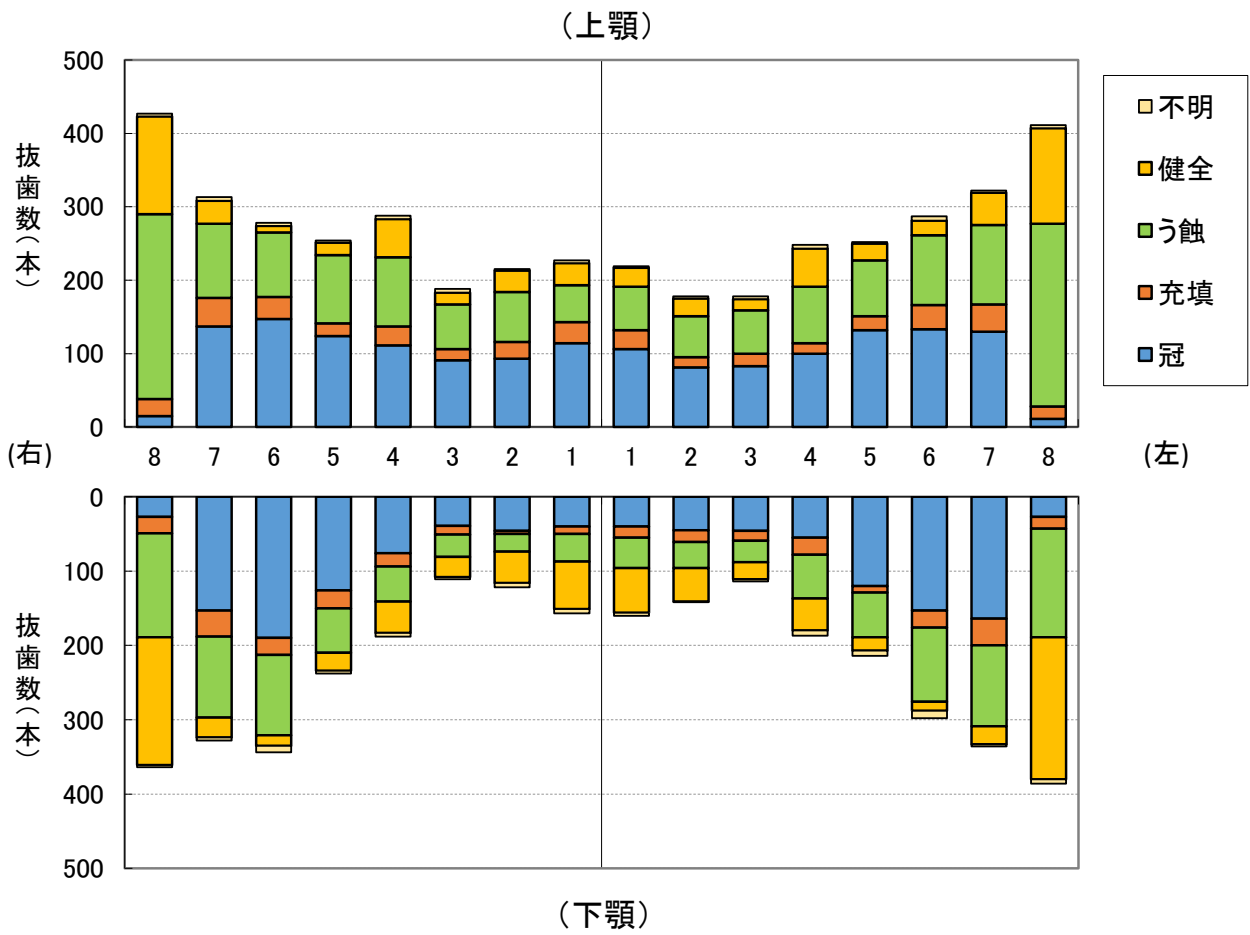

図 44 歯髄の状態の割合 (全体)

年齢階級別にみた歯髄の状態別の抜歯数と割合を、図 45 と図 46 に示す。年齢とともに、「無髄・根充あり」の割合が増し、「有髄」の割合が少なくなる傾向が認められ、「無髄・根充なし」の割合は年齢階級間に大きな違いはなかった (図 46)。



図 45 歯髄の状態別にみた抜歯数 (年齢階級別、実数)

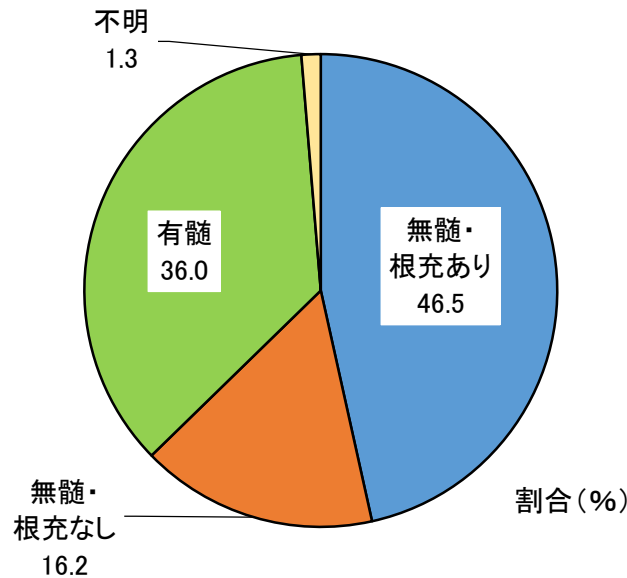

図 46 歯髄の状態別の割合 (年齢階級別、%)

男女別にみた抜去歯の歯髄の状態の割合の比較を図 47 に示す。男性に比べて女性で、「無髄・根充あり」の割合が大きく、「無髄・根充なし」、「有髄」の割合が少なかった (図 47)。

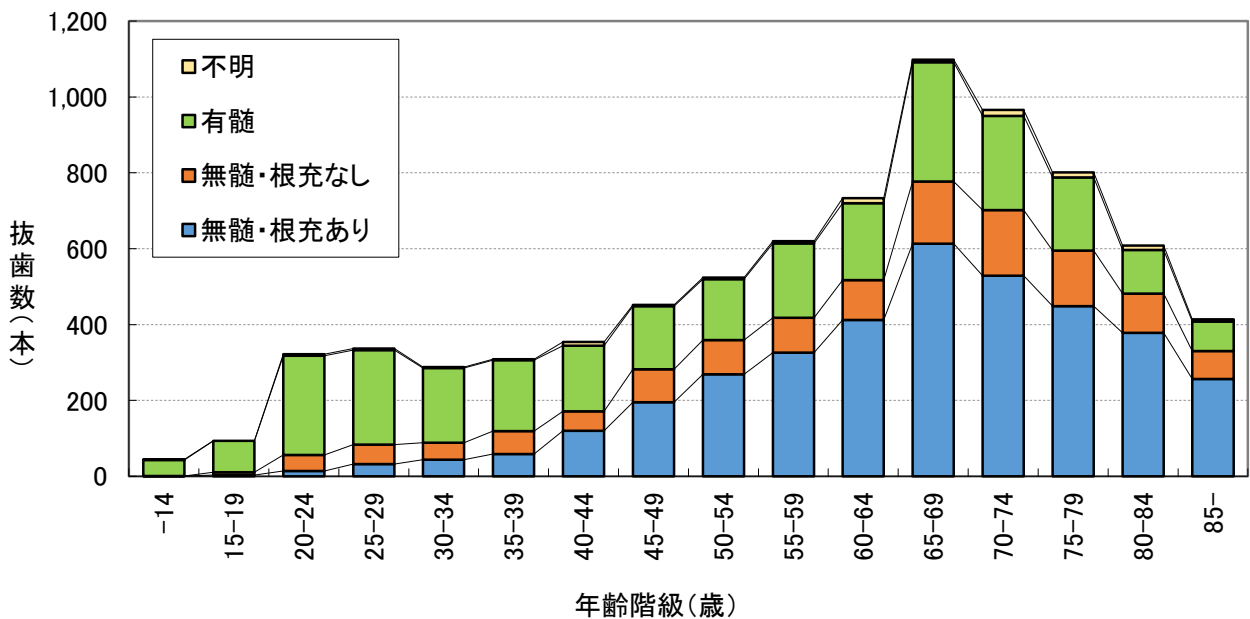
今回調査と前回調査 (平成 17(2005)年) の抜去歯の歯髄の状態の割合の比較を、図 48 に示す。前回に比べて今回調査では、「有髄」と「無髄・根充なし」の割合が少なく、「無髄・根充あり」の割合が多かった (図 48)。

歯種別にみた抜去歯の歯髄の状態を図 49 に示す。上下顎とも智歯は「有髄」が多く、「無髄」の割合が少なかった。その他の臼歯では上下顎とも「無髄」が多く、また、前歯では上顎に比べて下顎に有髄が多い傾向であった (図 49)。

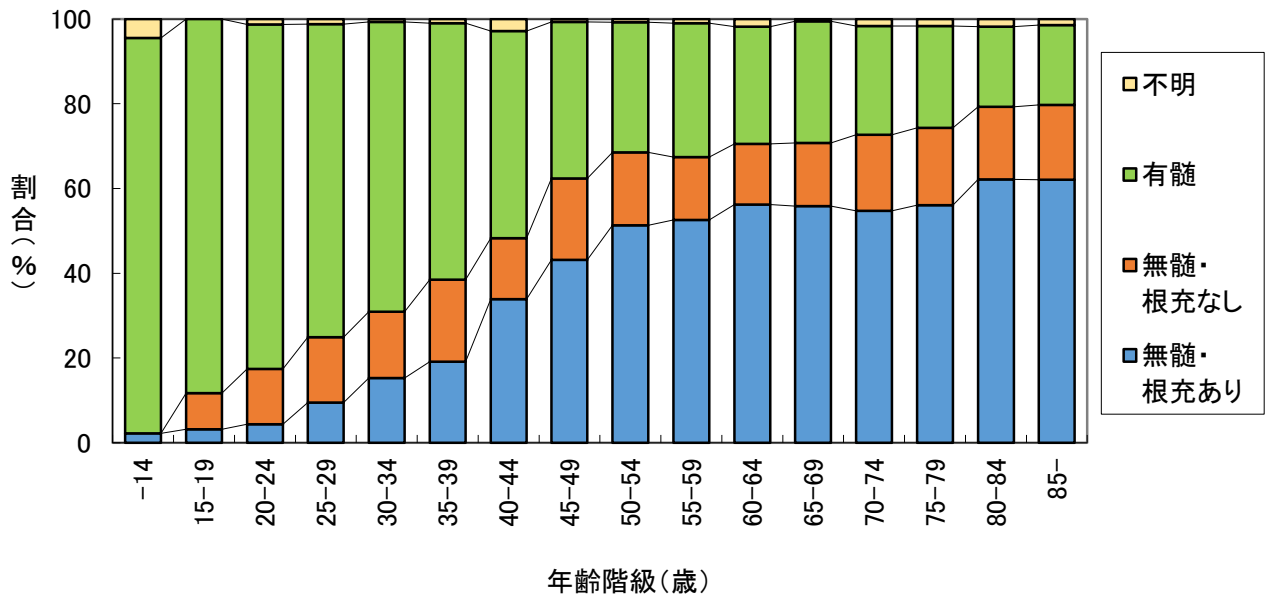

図 47 抜去歯の歯髄の状態の性別比較



図 48 抜去歯の歯髄の状態 (前回調査との比較)

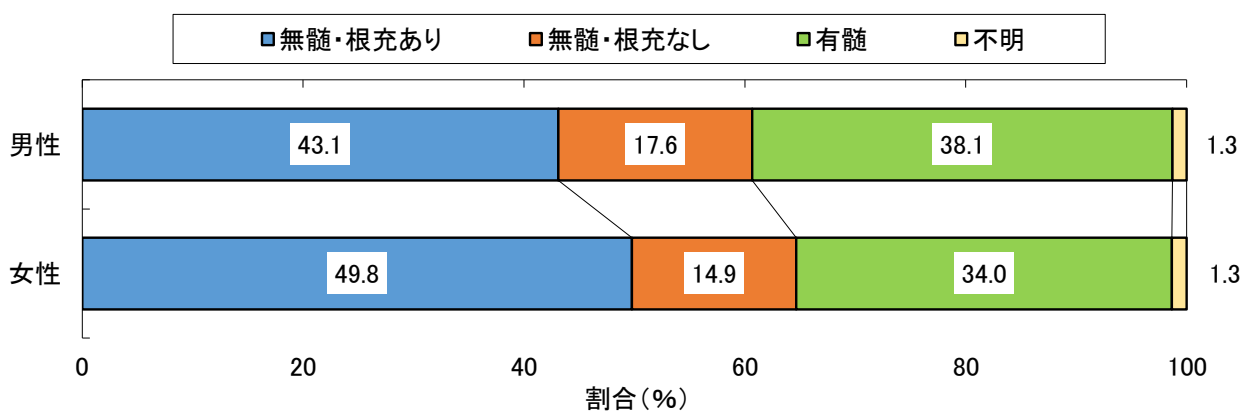

図 49 歯種別にみた抜去歯の歯髄の状態 (実数)

4) インフォームドコンセント

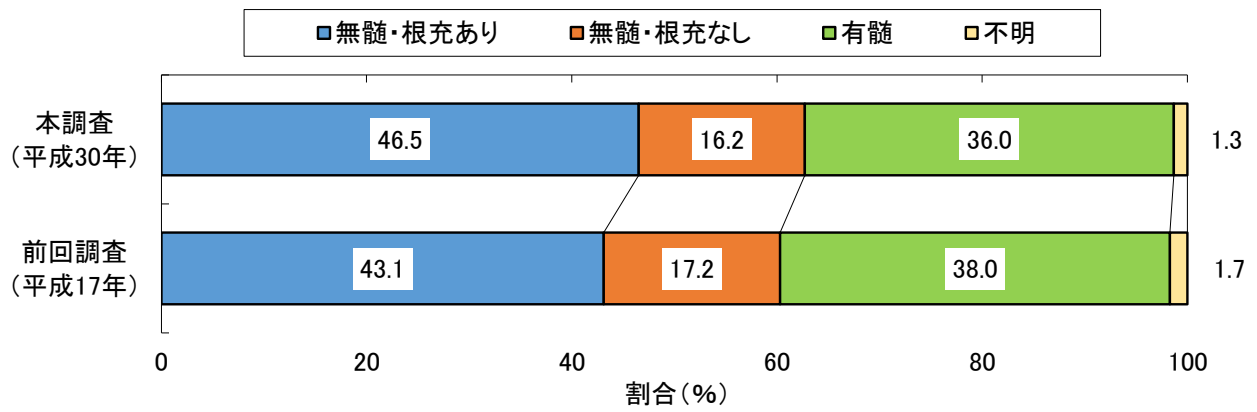
抜歯処置のインフォームドコンセントの状況を図 50 に示す。前回調査と同様に本調査でも、困難は約 3%と少なかった (図 50)。

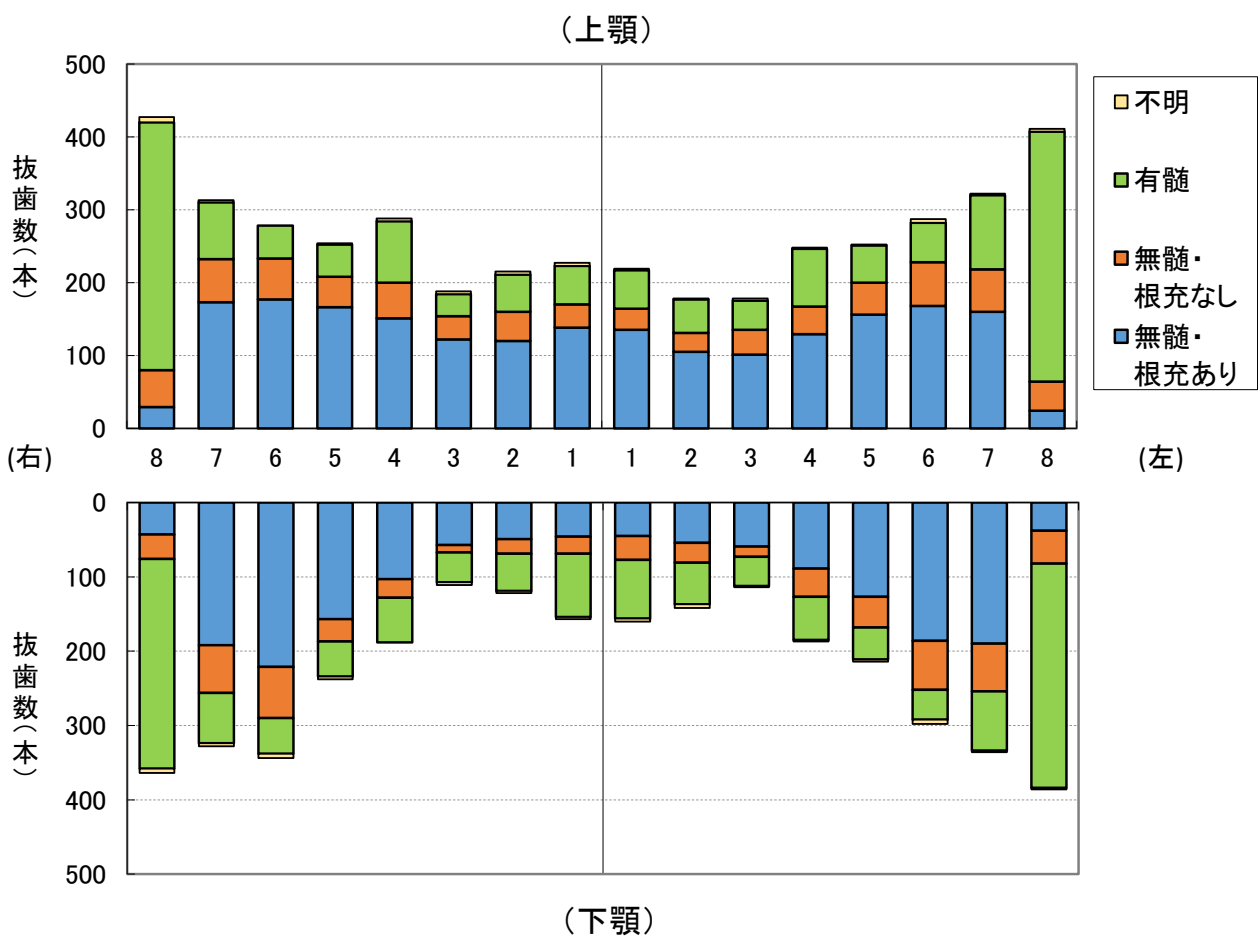

図 50 インフォームドコンセントの状況 (前回調査との比較)

5) 現在歯数と抜歯原因との関連 (年齢階級別)

図 51～図 57 に現在数別にみた抜歯原因の頻度分布を示す。若年層 (34 歳以下) ではう蝕による抜歯が多く、55 歳以上では現在歯数が少なくなるにつれて、歯周病による抜歯が多くなる傾向であり、破折による抜歯も多くなっている (図 51～図 57)。

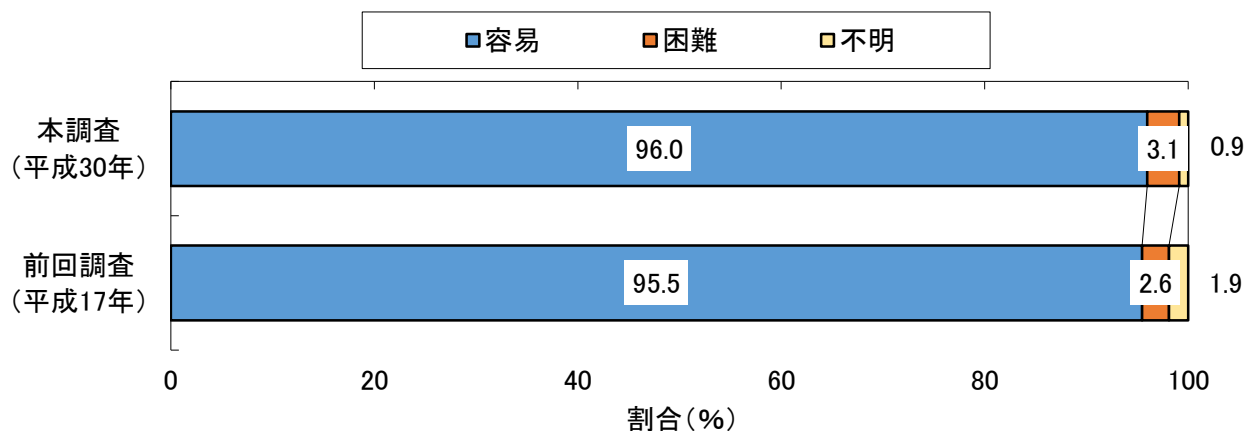

図 51 現在歯数別にみた抜歯原因 (実数値、～24 歳)



図 52 現在歯数別にみた抜歯原因 (実数値、25～34 歳)

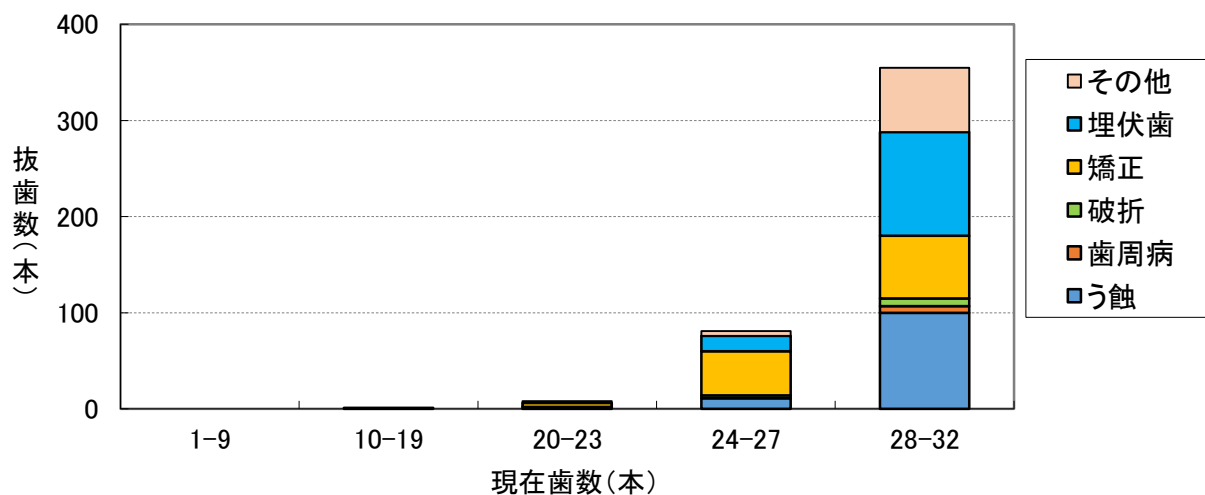

図 53 現在歯数別にみた抜歯原因 (実数値、35～44 歳)

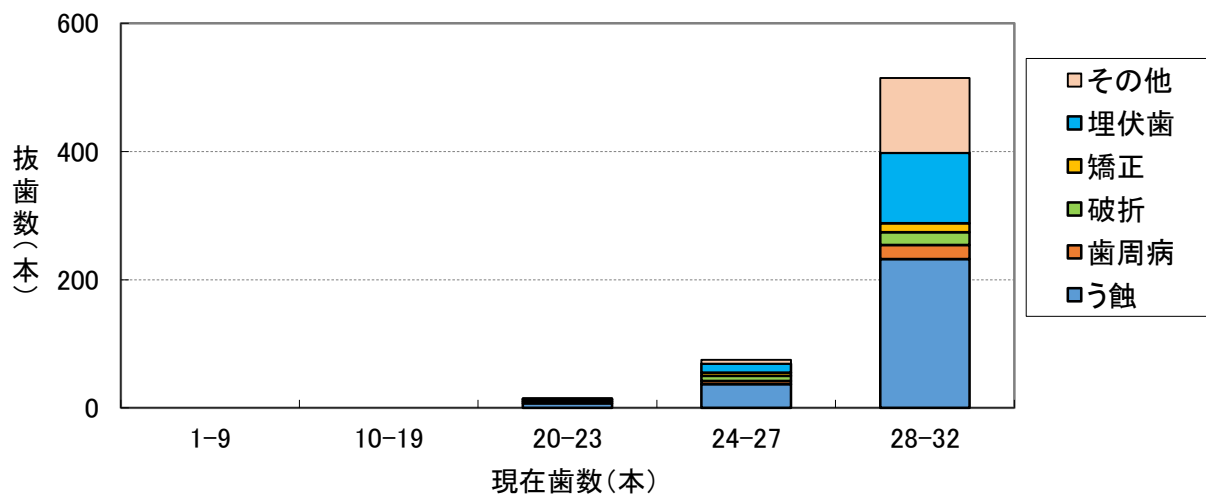

図 54 現在歯数別にみた抜歯原因 (実数値、45～54 歳)

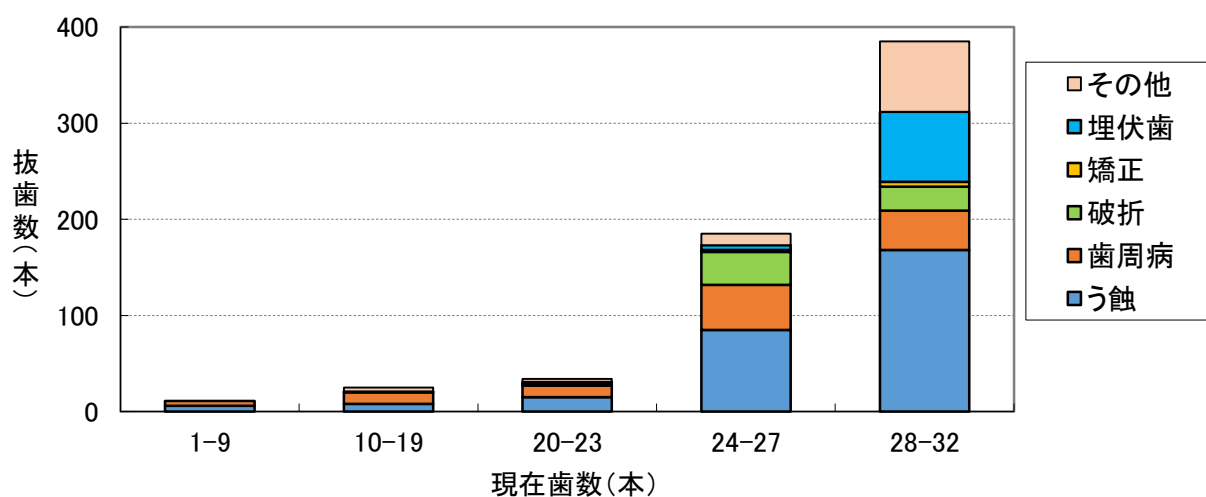

図 55 現在歯数別にみた抜歯原因 (実数値、55～64 歳)

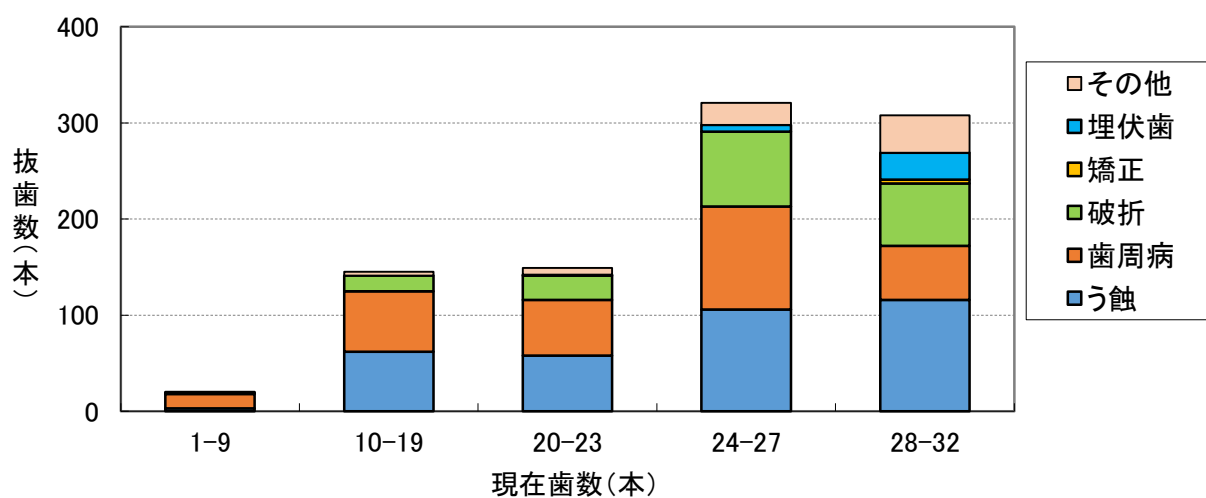

図 56 現在歯数別にみた抜歯原因 (実数値、65～74 歳)

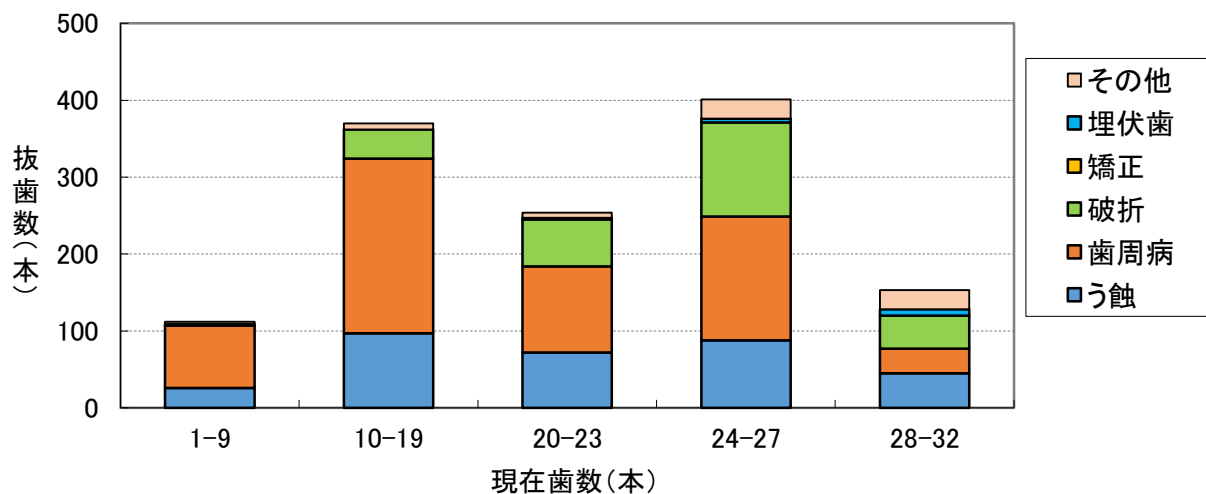

図 57 現在歯数別にみた抜歯原因 (実数値、75 歳以上)

5. 基礎疾患と喫煙状況の分析

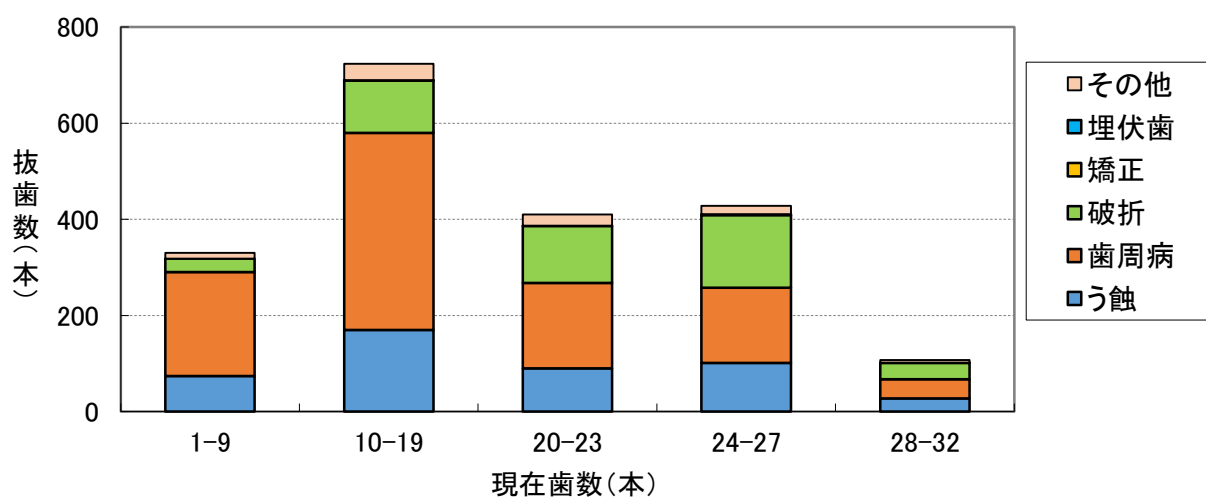
1) 基礎疾患

基礎疾患ありの者がなしの者を上回った 65 歳以上について、現在歯数別に基礎疾患の有無の割合を図 58 に示した。抜歯処置を受けた 65 歳以上の全体では、基礎疾患なしが 32.8%、基礎疾患ありが 67.2%であった。現在歯数別の基礎疾患ありの割合は、1～9 歯が 75.9%、10～19 歯が 67.5%、20～23 歯が 64.6%、24～27 歯が 62.5%、28～32 歯が 52.6%となっており、現在歯数が少なくなるにつれて基礎疾患ありの割合が増加した。

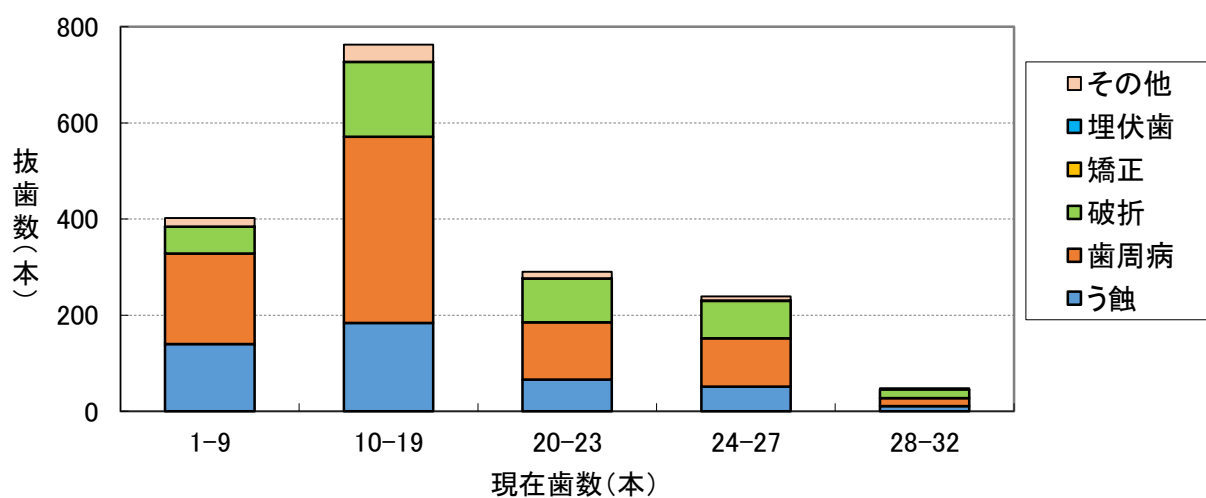

図 58 基礎疾患の有無（65 歳以上、現在歯数別）

抜歯処置を受けた 65 歳以上について、基礎疾患の状況ごとに抜歯に至った主原因の実数を図 59 に、割合を図 60 に示した。いずれの疾患も歯周病が原因で抜歯に至った者が最も多かった。また、割合で見ると、糖尿病では歯周病が原因で抜歯に至った割合が 55.0%と、他の疾患と比較して最も高い割合を示した。



図 59 基礎疾患の状況（65 歳以上、抜歯の主原因別、人数）

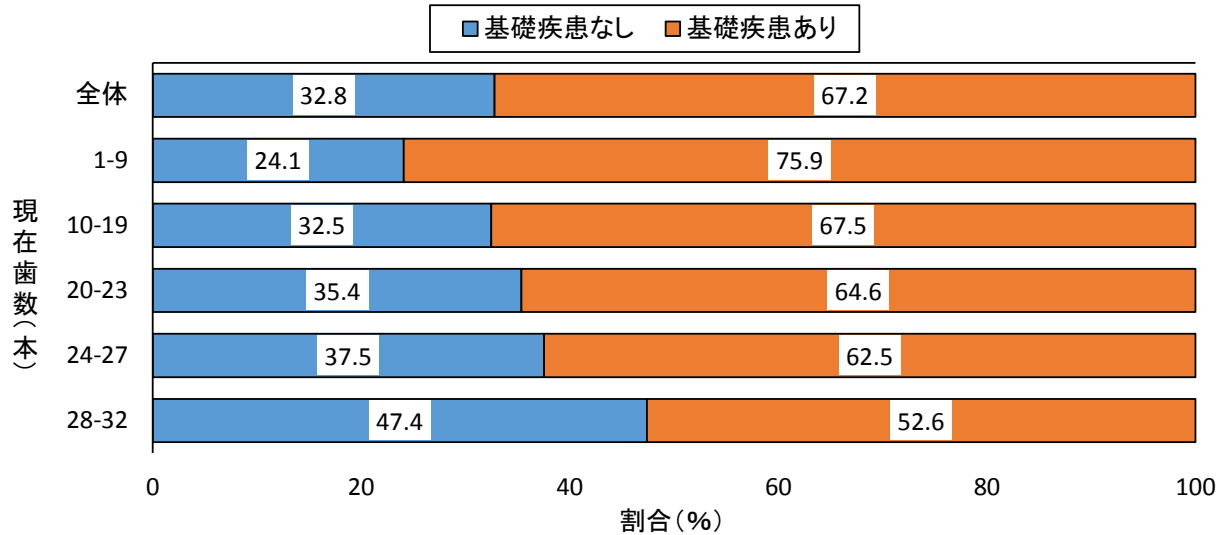

図 60 基礎疾患の状況（65 歳以上、抜歯の主原因別、%）

2) 喫煙状況

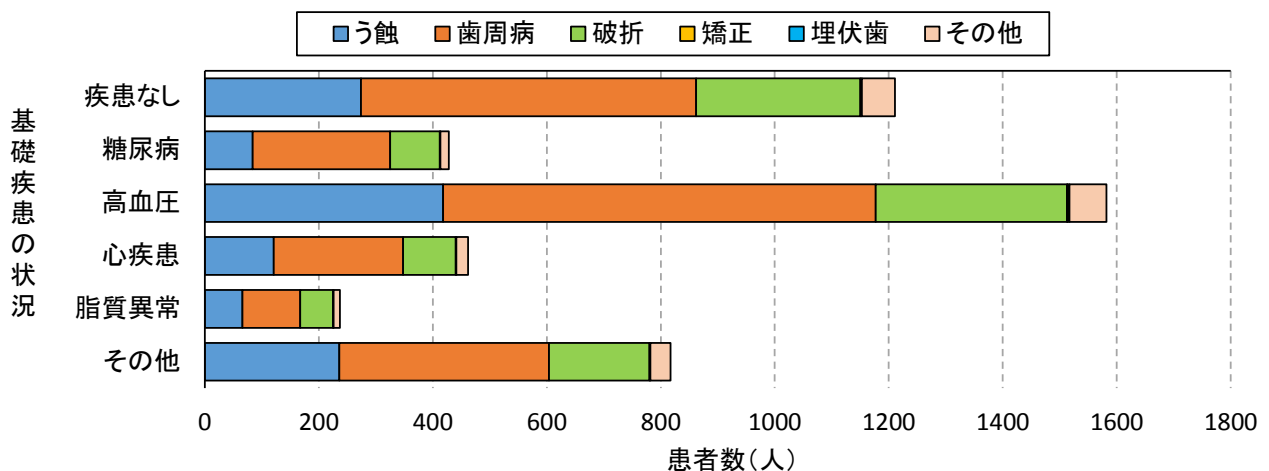
抜歯処置を受けた 40 歳～69 歳で、喫煙の有無別に現在歯数の割合をみると、喫煙者では、1～9 歯、10～19 歯または 20～23 歯の割合が非喫煙者に比べて多く、24～27 歯または 28～32 歯の割合は喫煙者に比べて非喫煙者が多かった。（図 61）。

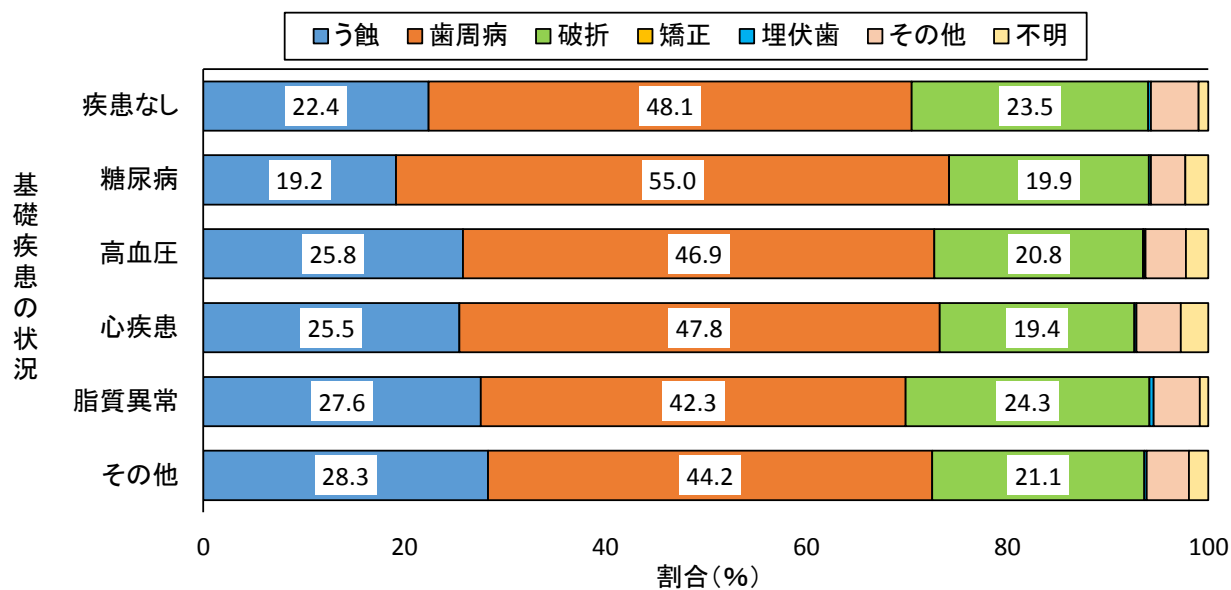

図 61 喫煙の有無（40～69 歳、現在歯数別、%）

抜歯処置を受けた40歳～69歳までの者で、喫煙の有無別の抜歯の主原因の実数を図62に、割合を図63に示した。喫煙者、および非喫煙者ともに、抜歯の主原因が歯周病である者が最も多く、次いでう蝕、破折、その他、埋伏歯の順であり、矯正を主原因とする抜歯は非喫煙のみに認められた。また、割合で見ると、う蝕では喫煙者、非喫煙者ともに大差はなかったが、歯周病が原因で抜歯に至ったケースでは、喫煙者が48.0%、非喫煙者が38.7%となっており、喫煙者の方が約1割程度の差で高い割合を示した。



図 62 喫煙の有無（40～69 歳、抜歯の主原因別、人数）

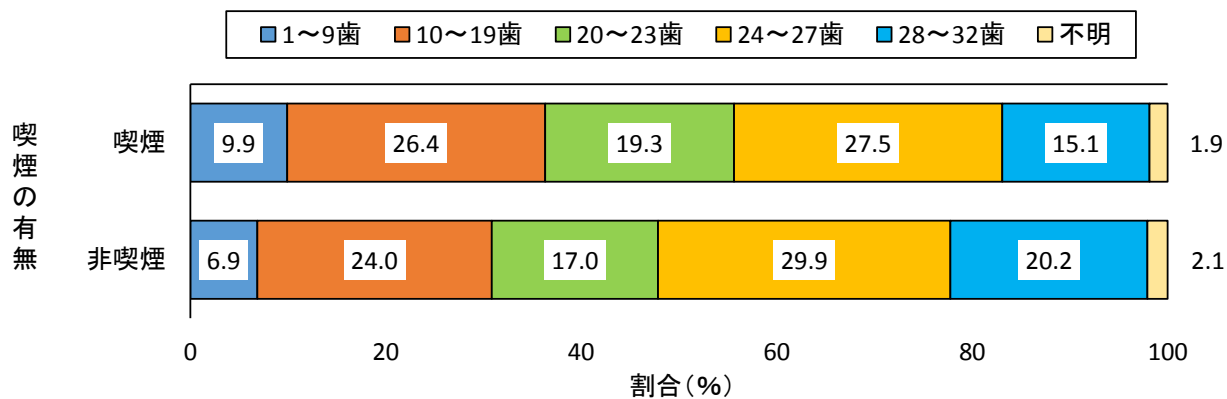

図 63 喫煙の有無（40～69 歳、抜歯の主原因別、%）

IV. 資 料

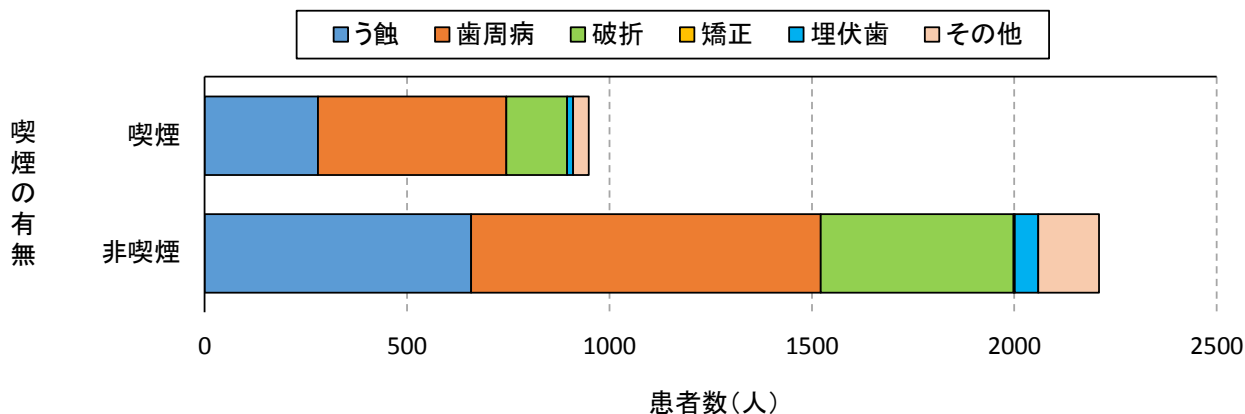
IV. 資料

1. 集計結果表

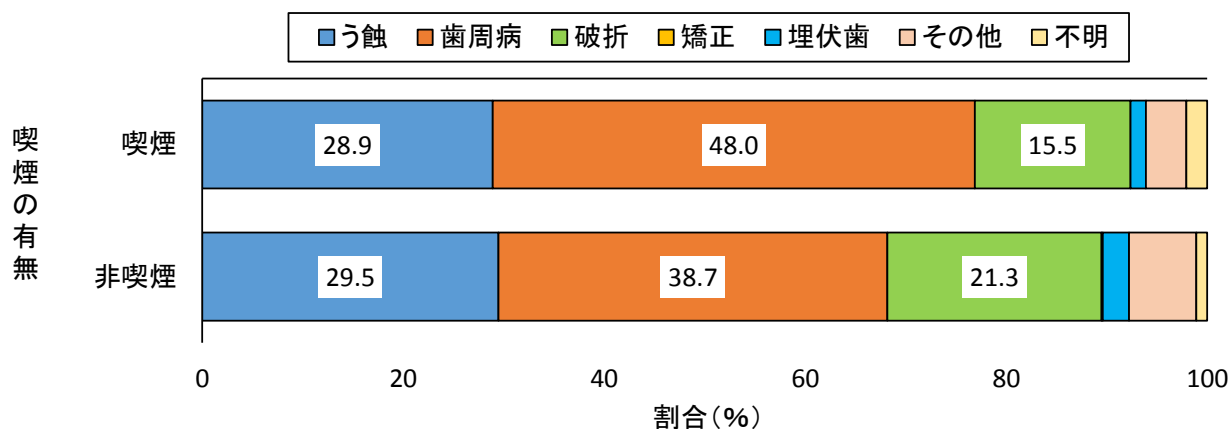
統計表 1. 対象となった歯科医院における院長の性・年齢階級分布

	男性	女性	不明	合計	男性	女性	不明	合計
35歳未満	20	3	0	23	1.0%	1.3%	0.0%	1.0%
35～39歳	80	11	1	92	3.8%	4.6%	9.1%	3.9%
40～44歳	137	22	2	161	6.5%	9.3%	18.2%	6.9%
45～49歳	207	27	1	235	9.9%	11.4%	9.1%	10.0%
50～54歳	287	46	2	335	13.7%	19.4%	18.2%	14.3%
55～59歳	437	39	2	478	20.8%	16.5%	18.2%	20.4%
60～64歳	436	38	0	474	20.8%	16.0%	0.0%	20.2%
65～69歳	337	29	2	368	16.1%	12.2%	18.2%	15.7%
70～74歳	129	16	0	145	6.2%	6.8%	0.0%	6.2%
75歳以上	16	3	0	19	0.8%	1.3%	0.0%	0.8%
不明	11	3	1	15	0.5%	1.3%	9.1%	0.6%
合計	2,097	237	11	2,345	100.0%	100.0%	100.0%	100.0%
人数	2,086	234		2,330				
平均	57.06	55.62		56.89				
SD	9.37	10.15		9.47				
最小値	28	33		28				
25%値	51	48		51				
中央値	58	55.5		58				
75%値	64	63		64				
最大値	92	91		92				

統計表 2. 対象となった歯科医院の標榜科名（複数回答）（院長の年齢階級別）

	歯科	矯正歯科	小児歯科	歯科口腔外科	不明	合計
35歳未満	23	12	19	17	0	23
35～39歳	90	42	71	53	0	92
40～44歳	154	61	120	75	2	161
45～49歳	224	73	159	91	2	235
50～54歳	322	86	196	94	0	335
55～59歳	463	111	270	102	3	478
60～64歳	467	96	218	94	2	474
65～69歳	362	66	142	77	0	368
70～74歳	141	22	39	25	0	145
75歳以上	18	4	7	5	0	19
不明	13	5	5	4	1	15
合計	2,277	578	1,246	637	10	2,345
35歳未満	100.0%	52.2%	82.6%	73.9%	0.0%	100.0%
35～39歳	97.8%	45.7%	77.2%	57.6%	0.0%	100.0%
40～44歳	95.7%	37.9%	74.5%	46.6%	1.2%	100.0%
45～49歳	95.3%	31.1%	67.7%	38.7%	0.9%	100.0%
50～54歳	96.1%	25.7%	58.5%	28.1%	0.0%	100.0%
55～59歳	96.9%	23.2%	56.5%	21.3%	0.6%	100.0%
60～64歳	98.5%	20.3%	46.0%	19.8%	0.4%	100.0%
65～69歳	98.4%	17.9%	38.6%	20.9%	0.0%	100.0%
70～74歳	97.2%	15.2%	26.9%	17.2%	0.0%	100.0%
75歳以上	94.7%	21.1%	36.8%	26.3%	0.0%	100.0%
不明	86.7%	33.3%	33.3%	26.7%	6.7%	100.0%
合計	97.1%	24.6%	53.1%	27.2%	0.4%	100.0%

統計表3. 対象となった歯科医院のスタッフ数【歯科医師】(院長の年齢階級別)

	1人	2人	3人	4人以上	不明	合計	平均	SD	中央値
35歳未満	11	7	1	4	0	23	1.91	1.12	2.0
35～39歳	41	31	10	9	1	92	2.33	3.50	2.0
40～44歳	88	49	12	11	1	161	1.76	1.25	1.0
45～49歳	148	58	12	14	3	235	1.61	1.13	1.0
50～54歳	242	64	16	11	2	335	1.43	0.97	1.0
55～59歳	364	74	17	21	2	478	1.44	1.19	1.0
60～64歳	352	80	21	17	4	474	1.41	0.97	1.0
65～69歳	255	70	33	8	2	368	1.50	1.30	1.0
70～74歳	81	42	9	9	4	145	1.79	1.64	1.0
75歳以上	4	10	3	2	0	19	2.26	1.19	2.0
不明	6	4	0	2	3	15	2.08	1.78	1.5
合計	1,592	489	134	108	22	2,345	1.55	1.35	1.0
35歳未満	47.8%	30.4%	4.3%	17.4%	0.0%	100.0%			
35～39歳	44.6%	33.7%	10.9%	9.8%	1.1%	100.0%			
40～44歳	54.7%	30.4%	7.5%	6.8%	0.6%	100.0%			
45～49歳	63.0%	24.7%	5.1%	6.0%	1.3%	100.0%			
50～54歳	72.2%	19.1%	4.8%	3.3%	0.6%	100.0%			
55～59歳	76.2%	15.5%	3.6%	4.4%	0.4%	100.0%			
60～64歳	74.3%	16.9%	4.4%	3.6%	0.8%	100.0%			
65～69歳	69.3%	19.0%	9.0%	2.2%	0.5%	100.0%			
70～74歳	55.9%	29.0%	6.2%	6.2%	2.8%	100.0%			
75歳以上	21.1%	52.6%	15.8%	10.5%	0.0%	100.0%			
不明	40.0%	26.7%	0.0%	13.3%	20.0%	100.0%			
合計	67.9%	20.9%	5.7%	4.6%	0.9%	100.0%			

統計表 4. 対象となった歯科医院のスタッフ数【歯科衛生士】（院長の年齢階級別）

	0人	1人	2人	3人	4人	5人以上	不明	合計	平均	SD	中央値
35歳未満	0	5	8	5	2	3	0	23	2.65	1.50	2.0
35～39歳	6	17	25	19	9	15	1	92	2.75	1.87	2.0
40～44歳	15	22	32	36	31	24	1	161	2.83	1.72	3.0
45～49歳	23	49	52	42	37	29	3	235	2.69	2.07	2.0
50～54歳	48	84	75	54	29	40	5	335	2.31	2.00	2.0
55～59歳	97	121	82	66	47	58	7	478	2.27	2.31	2.0
60～64歳	101	126	94	54	44	44	11	474	2.03	2.00	2.0
65～69歳	101	102	52	38	26	30	19	368	1.77	2.12	1.0
70～74歳	41	34	22	19	9	9	11	145	1.76	2.11	1.0
75歳以上	4	4	4	1	3	1	2	19	1.94	1.75	2.0
不明	1	2	3	2	1	2	4	15	2.82	2.23	2.0
合計	437	566	449	336	238	255	64	2,345	2.22	2.10	2.0
35歳未満	0.0%	21.7%	34.8%	21.7%	8.7%	13.0%	0.0%	100.0%			
35～39歳	6.5%	18.5%	27.2%	20.7%	9.8%	16.3%	1.1%	100.0%			
40～44歳	9.3%	13.7%	19.9%	22.4%	19.3%	14.9%	0.6%	100.0%			
45～49歳	9.8%	20.9%	22.1%	17.9%	15.7%	12.3%	1.3%	100.0%			
50～54歳	14.3%	25.1%	22.4%	16.1%	8.7%	11.9%	1.5%	100.0%			
55～59歳	20.3%	25.3%	17.2%	13.8%	9.8%	12.1%	1.5%	100.0%			
60～64歳	21.3%	26.6%	19.8%	11.4%	9.3%	9.3%	2.3%	100.0%			
65～69歳	27.4%	27.7%	14.1%	10.3%	7.1%	8.2%	5.2%	100.0%			
70～74歳	28.3%	23.4%	15.2%	13.1%	6.2%	6.2%	7.6%	100.0%			
75歳以上	21.1%	21.1%	21.1%	5.3%	15.8%	5.3%	10.5%	100.0%			
不明	6.7%	13.3%	20.0%	13.3%	6.7%	13.3%	26.7%	100.0%			
合計	18.6%	24.1%	19.1%	14.3%	10.1%	10.9%	2.7%	100.0%			

統計表5. 調査期間中（2018年6月4日～2018年6月10日）の診療有無（院長の年齢階級別）

	6月4日(月)			6月5日(火)			6月6日(水)			6月7日(木)		
	あり	なし	不明	あり	なし	不明	あり	なし	不明	あり	なし	不明
35歳未満	21	1	1	21	1	1	18	4	1	14	8	1
35～39歳	88	4	0	91	1	0	77	15	0	63	29	0
40～44歳	153	6	2	155	4	2	128	31	2	97	63	1
45～49歳	226	8	1	227	6	2	196	37	2	139	94	2
50～54歳	324	10	1	327	6	2	292	40	3	194	139	2
55～59歳	464	10	4	466	9	3	427	47	4	259	215	4
60～64歳	459	11	4	462	8	4	430	40	4	256	214	4
65～69歳	351	14	3	352	13	3	327	38	3	212	153	3
70～74歳	140	4	1	141	2	2	132	12	1	80	63	2
75歳以上	19	0	0	19	0	0	17	2	0	14	5	0
不明	13	0	2	13	0	2	11	2	2	7	6	2
合計	2,258	68	19	2,274	50	21	2,055	268	22	1,335	989	21
35歳未満	91.3%	4.3%	4.3%	91.3%	4.3%	4.3%	78.3%	17.4%	4.3%	60.9%	34.8%	4.3%
35～39歳	95.7%	4.3%	0.0%	98.9%	1.1%	0.0%	83.7%	16.3%	0.0%	68.5%	31.5%	0.0%
40～44歳	95.0%	3.7%	1.2%	96.3%	2.5%	1.2%	79.5%	19.3%	1.2%	60.2%	39.1%	0.6%
45～49歳	96.2%	3.4%	0.4%	96.6%	2.6%	0.9%	83.4%	15.7%	0.9%	59.1%	40.0%	0.9%
50～54歳	96.7%	3.0%	0.3%	97.6%	1.8%	0.6%	87.2%	11.9%	0.9%	57.9%	41.5%	0.6%
55～59歳	97.1%	2.1%	0.8%	97.5%	1.9%	0.6%	89.3%	9.8%	0.8%	54.2%	45.0%	0.8%
60～64歳	96.8%	2.3%	0.8%	97.5%	1.7%	0.8%	90.7%	8.4%	0.8%	54.0%	45.1%	0.8%
65～69歳	95.4%	3.8%	0.8%	95.7%	3.5%	0.8%	88.9%	10.3%	0.8%	57.6%	41.6%	0.8%
70～74歳	96.6%	2.8%	0.7%	97.2%	1.4%	1.4%	91.0%	8.3%	0.7%	55.2%	43.4%	1.4%
75歳以上	100.0%	0.0%	0.0%	100.0%	0.0%	0.0%	89.5%	10.5%	0.0%	73.7%	26.3%	0.0%
不明	86.7%	0.0%	13.3%	86.7%	0.0%	13.3%	73.3%	13.3%	13.3%	46.7%	40.0%	13.3%
合計	96.3%	2.9%	0.8%	97.0%	2.1%	0.9%	87.6%	11.4%	0.9%	56.9%	42.2%	0.9%

統計表5. つづき

	6月8(金)			6月9日(土)			6月10日(日)			合計
	あり	なし	不明	あり	なし	不明	あり	なし	不明	
35歳未満	23	0	0	22	1	0	3	20	0	23
35～39歳	89	3	0	87	5	0	13	79	0	92
40～44歳	157	2	2	149	10	2	15	145	1	161
45～49歳	228	5	2	213	20	2	16	217	2	235
50～54歳	328	5	2	302	31	2	12	321	2	335
55～59歳	468	6	4	433	40	5	10	464	4	478
60～64歳	458	12	4	424	46	4	9	460	5	474
65～69歳	355	9	4	321	43	4	11	353	4	368
70～74歳	140	4	1	124	18	3	4	137	4	145
75歳以上	17	2	0	17	2	0	2	17	0	19
不明	13	0	2	11	2	2	2	11	2	15
合計	2,276	48	21	2,103	218	24	97	2,224	24	2,345
35歳未満	100.0%	0.0%	0.0%	95.7%	4.3%	0.0%	13.0%	87.0%	0.0%	100.0%
35～39歳	96.7%	3.3%	0.0%	94.6%	5.4%	0.0%	14.1%	85.9%	0.0%	100.0%
40～44歳	97.5%	1.2%	1.2%	92.5%	6.2%	1.2%	9.3%	90.1%	0.6%	100.0%
45～49歳	97.0%	2.1%	0.9%	90.6%	8.5%	0.9%	6.8%	92.3%	0.9%	100.0%
50～54歳	97.9%	1.5%	0.6%	90.1%	9.3%	0.6%	3.6%	95.8%	0.6%	100.0%
55～59歳	97.9%	1.3%	0.8%	90.6%	8.4%	1.0%	2.1%	97.1%	0.8%	100.0%
60～64歳	96.6%	2.5%	0.8%	89.5%	9.7%	0.8%	1.9%	97.0%	1.1%	100.0%
65～69歳	96.5%	2.4%	1.1%	87.2%	11.7%	1.1%	3.0%	95.9%	1.1%	100.0%
70～74歳	96.6%	2.8%	0.7%	85.5%	12.4%	2.1%	2.8%	94.5%	2.8%	100.0%
75歳以上	89.5%	10.5%	0.0%	89.5%	10.5%	0.0%	10.5%	89.5%	0.0%	100.0%
不明	86.7%	0.0%	13.3%	73.3%	13.3%	13.3%	13.3%	73.3%	13.3%	100.0%
合計	97.1%	2.0%	0.9%	89.7%	9.3%	1.0%	4.1%	94.8%	1.0%	100.0%

統計表6. 調査期間中（2018年6月4日～2018年6月10日）の調査実施有無
（院長の年齢階級別）

	6月4日(月)			6月5日(火)			6月6日(水)			6月7日(木)		
	あり	なし	不明	あり	なし	不明	あり	なし	不明	あり	なし	不明
35歳未満	18	3	2	20	2	1	16	6	1	12	10	1
35～39歳	81	8	3	82	7	3	67	22	3	51	37	4
40～44歳	143	15	3	146	12	3	119	39	3	93	65	3
45～49歳	207	18	10	210	15	10	180	45	10	129	94	12
50～54歳	302	26	7	297	30	8	264	62	9	178	149	8
55～59歳	418	43	17	417	46	15	380	82	16	230	234	14
60～64歳	414	31	29	408	36	30	376	67	31	220	226	28
65～69歳	301	47	20	302	45	21	281	63	24	187	160	21
70～74歳	123	13	9	121	10	14	109	22	14	68	65	12
75歳以上	17	0	2	16	1	2	15	2	2	13	5	1
不明	12	1	2	12	1	2	10	3	2	7	6	2
合計	2,036	205	104	2,031	205	109	1,817	413	115	1,188	1,051	106
35歳未満	78.3%	13.0%	8.7%	87.0%	8.7%	4.3%	69.6%	26.1%	4.3%	52.2%	43.5%	4.3%
35～39歳	88.0%	8.7%	3.3%	89.1%	7.6%	3.3%	72.8%	23.9%	3.3%	55.4%	40.2%	4.3%
40～44歳	88.8%	9.3%	1.9%	90.7%	7.5%	1.9%	73.9%	24.2%	1.9%	57.8%	40.4%	1.9%
45～49歳	88.1%	7.7%	4.3%	89.4%	6.4%	4.3%	76.6%	19.1%	4.3%	54.9%	40.0%	5.1%
50～54歳	90.1%	7.8%	2.1%	88.7%	9.0%	2.4%	78.8%	18.5%	2.7%	53.1%	44.5%	2.4%
55～59歳	87.4%	9.0%	3.6%	87.2%	9.6%	3.1%	79.5%	17.2%	3.3%	48.1%	49.0%	2.9%
60～64歳	87.3%	6.5%	6.1%	86.1%	7.6%	6.3%	79.3%	14.1%	6.5%	46.4%	47.7%	5.9%
65～69歳	81.8%	12.8%	5.4%	82.1%	12.2%	5.7%	76.4%	17.1%	6.5%	50.8%	43.5%	5.7%
70～74歳	84.8%	9.0%	6.2%	83.4%	6.9%	9.7%	75.2%	15.2%	9.7%	46.9%	44.8%	8.3%
75歳以上	89.5%	0.0%	10.5%	84.2%	5.3%	10.5%	78.9%	10.5%	10.5%	68.4%	26.3%	5.3%
不明	80.0%	6.7%	13.3%	80.0%	6.7%	13.3%	66.7%	20.0%	13.3%	46.7%	40.0%	13.3%
合計	86.8%	8.7%	4.4%	86.6%	8.7%	4.6%	77.5%	17.6%	4.9%	50.7%	44.8%	4.5%

統計表6. つづき

	6月8日(金)			6月9日(土)			6月10日(日)			合計
	あり	なし	不明	あり	なし	不明	あり	なし	不明	
35歳未満	21	1	1	19	3	1	3	19	1	23
35～39歳	82	6	4	78	10	4	13	76	3	92
40～44歳	149	9	3	136	20	5	19	140	2	161
45～49歳	207	14	14	190	30	15	16	209	10	235
50～54歳	294	31	10	272	49	14	17	311	7	335
55～59歳	420	39	19	377	81	20	19	446	13	478
60～64歳	396	42	36	357	78	39	15	432	27	474
65～69歳	302	35	31	253	84	31	11	337	20	368
70～74歳	113	17	15	103	27	15	5	128	12	145
75歳以上	14	3	2	14	3	2	3	15	1	19
不明	13	0	2	10	3	2	2	11	2	15
合計	2,011	197	137	1,809	388	148	123	2,124	98	2,345
35歳未満	91.3%	4.3%	4.3%	82.6%	13.0%	4.3%	13.0%	82.6%	4.3%	100.0%
35～39歳	89.1%	6.5%	4.3%	84.8%	10.9%	4.3%	14.1%	82.6%	3.3%	100.0%
40～44歳	92.5%	5.6%	1.9%	84.5%	12.4%	3.1%	11.8%	87.0%	1.2%	100.0%
45～49歳	88.1%	6.0%	6.0%	80.9%	12.8%	6.4%	6.8%	88.9%	4.3%	100.0%
50～54歳	87.8%	9.3%	3.0%	81.2%	14.6%	4.2%	5.1%	92.8%	2.1%	100.0%
55～59歳	87.9%	8.2%	4.0%	78.9%	16.9%	4.2%	4.0%	93.3%	2.7%	100.0%
60～64歳	83.5%	8.9%	7.6%	75.3%	16.5%	8.2%	3.2%	91.1%	5.7%	100.0%
65～69歳	82.1%	9.5%	8.4%	68.8%	22.8%	8.4%	3.0%	91.6%	5.4%	100.0%
70～74歳	77.9%	11.7%	10.3%	71.0%	18.6%	10.3%	3.4%	88.3%	8.3%	100.0%
75歳以上	73.7%	15.8%	10.5%	73.7%	15.8%	10.5%	15.8%	78.9%	5.3%	100.0%
不明	86.7%	0.0%	13.3%	66.7%	20.0%	13.3%	13.3%	73.3%	13.3%	100.0%
合計	85.8%	8.4%	5.8%	77.1%	16.5%	6.3%	5.2%	90.6%	4.2%	100.0%

統計表 7. 調査期間中 (2018 年 6 月 4 日～2018 年 6 月 10 日) の来院患者数 (院長の年齢階級別)

	6月4日(月)				6月5日(火)				6月6日(水)				6月7日(木)				
	n	平均	SD	中央値	n	平均	SD	中央値	n	平均	SD	中央値	n	平均	SD	中央値	
回答者全体	35歳未満	22	27.2	18.2	25.0	22	26.4	17.3	24.0	22	20.1	18.9	18.5	22	15.0	15.7	12.0
	35～39歳	91	29.3	20.0	26.0	91	28.4	16.6	23.0	91	25.6	21.2	23.0	90	18.4	20.2	13.5
	40～44歳	153	30.0	16.6	28.0	153	29.2	16.3	26.0	152	21.8	18.3	20.0	154	16.8	18.0	14.0
	45～49歳	231	28.7	17.8	27.0	231	26.8	17.6	25.0	231	22.5	19.5	20.0	231	14.9	17.6	9.0
	50～54歳	331	26.8	17.0	25.0	331	25.2	15.5	24.0	331	22.2	17.1	20.0	331	11.9	14.3	8.0
	55～59歳	469	26.1	16.1	24.0	470	25.4	16.5	22.0	469	22.0	17.0	20.0	469	12.0	17.2	5.0
	60～64歳	459	23.8	15.7	21.0	459	23.0	14.6	20.0	459	20.8	16.2	18.0	459	10.3	14.6	5.0
	65～69歳	358	21.5	19.2	18.0	358	19.6	18.4	17.0	359	17.4	17.6	15.0	358	9.8	16.5	5.0
	70～74歳	136	19.8	19.9	14.5	135	18.4	21.9	13.0	136	16.1	18.0	12.5	134	9.9	15.1	5.0
	75歳以上	19	20.4	17.3	17.0	19	18.8	11.9	15.0	19	18.3	16.9	17.0	19	12.3	16.1	7.0
	不明	11	37.9	31.4	35.0	11	42.3	49.5	30.0	11	29.8	21.5	34.0	11	32.5	49.3	5.0
合計	2,280	25.3	17.6	23.0	2,280	24.1	17.3	21.0	2,280	20.9	17.7	18.0	2,278	12.2	16.8	6.0	
診療あり者のみ	35歳未満	21	28.5	17.6	25.0	21	27.7	16.6	25.0	18	24.6	18.0	21.5	14	23.6	13.4	20.0
	35～39歳	87	30.6	19.4	26.0	90	28.7	16.4	23.5	77	30.2	19.8	26.0	61	27.2	19.0	22.0
	40～44歳	148	31.0	15.9	28.0	149	30.0	15.7	26.0	121	27.3	16.4	25.0	96	27.0	15.6	25.5
	45～49歳	223	29.8	17.2	28.0	225	27.5	17.2	26.0	194	26.8	18.4	23.5	138	24.9	16.5	24.0
	50～54歳	321	27.7	16.6	25.0	325	25.7	15.2	25.0	290	25.4	15.9	23.5	193	20.5	13.2	18.0
	55～59歳	459	26.6	15.9	24.0	461	25.9	16.2	23.0	422	24.4	16.2	21.0	258	21.8	17.9	18.0
	60～64歳	448	24.4	15.4	21.0	451	23.4	14.4	21.0	420	22.8	15.6	19.0	252	18.8	15.1	15.0
	65～69歳	344	22.4	19.1	19.0	345	20.4	18.3	17.0	321	19.5	17.5	16.0	208	16.8	18.7	13.0
	70～74歳	132	20.4	19.9	15.0	133	18.7	22.0	13.0	124	17.6	18.1	13.0	76	17.4	16.4	13.5
	75歳以上	19	20.4	17.3	17.0	19	18.8	11.9	15.0	17	20.4	16.5	19.0	14	16.6	16.8	11.0
	不明	11	37.9	31.4	35.0	11	42.3	49.5	30.0	10	32.8	20.1	34.0	6	59.5	54.2	50.5
合計	2,213	26.1	17.3	23.0	2,230	24.7	17.1	22.0	2,014	23.6	17.0	20.0	1,316	21.1	17.3	17.0	

統計表7. つづき

		6月8(金)				6月9日(土)				6月10日(日)			
		n	平均	SD	中央値	n	平均	SD	中央値	n	平均	SD	中央値
回答者全体	35歳未満	23	26.4	14.4	25.0	23	25.9	15.4	25.0	23	3.3	11.8	0.0
	35～39歳	90	29.0	18.5	27.0	88	23.9	17.5	20.0	91	4.2	13.0	0.0
	40～44歳	154	29.9	16.1	27.0	152	24.1	16.0	21.0	154	1.4	5.3	0.0
	45～49歳	230	27.7	17.5	25.0	230	21.3	17.5	17.0	231	1.7	7.6	0.0
	50～54歳	331	26.3	16.8	23.0	327	18.8	15.3	15.0	331	0.6	3.8	0.0
	55～59歳	469	25.4	16.2	23.0	467	18.6	15.3	16.0	469	0.6	4.7	0.0
	60～64歳	459	23.1	15.4	21.0	456	16.8	15.5	13.0	459	0.3	2.5	0.0
	65～69歳	357	20.8	18.8	17.0	353	14.2	16.0	11.0	358	0.5	3.6	0.0
	70～74歳	136	19.0	20.6	14.0	135	15.1	21.3	10.0	134	0.1	1.0	0.0
	75歳以上	19	17.9	13.9	15.0	18	17.8	18.2	10.0	19	1.3	5.3	0.0
	不明	11	42.2	40.9	35.0	11	25.5	33.3	19.0	11	9.9	29.4	0.0
合計	2,279	24.7	17.5	22.0	2,260	18.3	16.6	15.0	2,280	0.9	5.6	0.0	
診療あり者のみ	35歳未満	23	26.4	14.4	25.0	22	27.0	14.7	26.0	3	25.7	26.0	20.0
	35～39歳	87	30.0	18.0	27.0	83	25.4	17.0	21.0	13	29.5	21.2	27.0
	40～44歳	152	30.3	15.8	27.0	142	25.8	15.2	22.0	14	15.5	9.5	13.5
	45～49歳	225	28.3	17.2	26.0	210	23.3	17.0	20.0	16	24.2	17.6	22.0
	50～54歳	326	26.7	16.6	23.5	296	20.8	14.8	17.0	12	16.4	12.5	14.5
	55～59歳	463	25.8	16.1	23.0	427	20.4	14.8	17.0	10	26.6	20.1	25.5
	60～64歳	446	23.8	15.1	21.0	410	18.7	15.3	15.0	8	15.1	12.5	14.0
	65～69歳	348	21.4	18.7	17.5	311	16.2	16.1	13.0	11	14.8	14.9	10.0
	70～74歳	132	19.5	20.6	15.0	117	17.4	22.0	11.0	4	4.3	4.2	3.5
	75歳以上	17	20.1	13.2	16.0	16	20.0	18.1	13.0	2	12.0	15.6	12.0
	不明	11	42.2	40.9	35.0	9	31.1	34.5	22.0	2	54.5	61.5	54.5
合計	2,230	25.2	17.3	22.0	2,043	20.3	16.3	17.0	95	20.7	18.4	16.0	

※来院患者数の不明は除外して算出

統計表 8. 調査期間中（2018年6月4日～2018年6月10日）における抜歯症例の有無
 （院長の年齢階級別）

	あり	なし	合計
35歳未満	19	4	23
35～39歳	79	13	92
40～44歳	140	21	161
45～49歳	189	46	235
50～54歳	270	65	335
55～59歳	377	101	478
60～64歳	367	107	474
65～69歳	272	96	368
70～74歳	103	42	145
75歳以上	16	3	19
不明	10	5	15
合計	1,842	503	2,345
35歳未満	82.6%	17.4%	100.0%
35～39歳	85.9%	14.1%	100.0%
40～44歳	87.0%	13.0%	100.0%
45～49歳	80.4%	19.6%	100.0%
50～54歳	80.6%	19.4%	100.0%
55～59歳	78.9%	21.1%	100.0%
60～64歳	77.4%	22.6%	100.0%
65～69歳	73.9%	26.1%	100.0%
70～74歳	71.0%	29.0%	100.0%
75歳以上	84.2%	15.8%	100.0%
不明	66.7%	33.3%	100.0%
合計	78.6%	21.4%	100.0%

統計表9. 調査期間（2018年6月4日～2018年6月10日）7日間における一歯科医院あたりの
 抜歯総本数（院長の年齢階級別）

		n	抜歯総本数	平均	SD	最小値	25%値	中央値	75%値	最大値
回答者全体	35歳未満	23	105	4.57	4.85	0	1	3	7	18
	35～39歳	92	402	4.37	3.99	0	1	3	6	16
	40～44歳	161	674	4.19	3.72	0	1	3	6	16
	45～49歳	235	890	3.79	3.63	0	1	3	6	16
	50～54歳	335	1,153	3.44	3.42	0	1	3	5	27
	55～59歳	478	1,585	3.32	3.78	0	1	2	5	30
	60～64歳	474	1,539	3.25	3.41	0	1	3	5	26
	65～69歳	368	1,063	2.89	3.43	0	0	2	4	25
	70～74歳	145	488	3.37	4.82	0	0	2	4	25
	75歳以上	19	54	2.84	2.36	0	1	3	4	8
	不明	15	50	3.33	3.72	0	0	2	8	10
合計	2,345	8,003	3.41	3.68	0	1	2	5	30	
抜歯症例あり者のみ	35歳未満	19	105	5.53	4.81	1	2	3	7	18
	35～39歳	79	402	5.09	3.86	1	2	4	7	16
	40～44歳	140	674	4.81	3.59	1	2	4	7	16
	45～49歳	189	890	4.71	3.47	1	2	4	7	16
	50～54歳	270	1,153	4.27	3.31	1	2	4	5	27
	55～59歳	377	1,585	4.20	3.79	1	2	3	6	30
	60～64歳	367	1,539	4.19	3.32	1	2	3	5	26
	65～69歳	272	1,063	3.91	3.45	1	2	3	5	25
	70～74歳	103	488	4.74	5.13	1	1	3	6	25
	75歳以上	16	54	3.38	2.19	1	2	3	5	8
	不明	10	50	5.00	3.50	1	2	5	8	10
合計	1,842	8,003	4.34	3.64	1	2	3	6	30	

統計表 10. 調査期間（2018年6月4日～2018年6月10日）7日間における一歯科医院あたりの抜歯総人数（院長の年齢階級別）

		n	抜歯総人数	平均	SD	最小値	25%値	中央値	75%値	最大値
回答者全体	35歳未満	23	80	3.48	3.40	0	1	3	5	12
	35～39歳	92	324	3.52	3.10	0	1	3	5	13
	40～44歳	161	549	3.41	2.90	0	1	3	5	12
	45～49歳	235	741	3.15	2.97	0	1	2	5	14
	50～54歳	335	960	2.87	2.70	0	1	2	4	17
	55～59歳	478	1,313	2.75	2.97	0	1	2	4	21
	60～64歳	474	1,236	2.61	2.63	0	1	2	4	21
	65～69歳	368	876	2.38	2.79	0	0	2	3	21
	70～74歳	145	375	2.59	3.60	0	0	1	3	22
	75歳以上	19	47	2.47	2.01	0	1	2	3	8
	不明	15	40	2.67	2.89	0	0	2	5	8
合計	2,345	6,541	2.79	2.89	0	1	2	4	22	
抜歯症例あり者のみ	35歳未満	19	80	4.21	3.29	1	2	3	7	12
	35～39歳	79	324	4.10	2.96	1	2	3	6	13
	40～44歳	140	549	3.92	2.77	1	2	3	6	12
	45～49歳	189	741	3.92	2.82	1	2	3	6	14
	50～54歳	270	960	3.56	2.57	1	2	3	5	17
	55～59歳	377	1,313	3.48	2.94	1	1	3	5	21
	60～64歳	367	1,236	3.37	2.53	1	2	3	4	21
	65～69歳	272	876	3.22	2.79	1	1	2	4	21
	70～74歳	103	375	3.64	3.79	1	1	2	4	22
	75歳以上	16	47	2.94	1.84	1	2	3	4	8
	不明	10	40	4.00	2.67	1	2	4	6	8
合計	1,842	6,541	3.55	2.82	1	2	3	5	22	

統計表 1 1 . 抜歯処置を受けた患者の性・年齢階級分布

	男性	女性	不明	合計	男性	女性	不明	合計
15歳未満	13	24	0	37	0.4%	0.7%	0.0%	0.6%
15～19歳	30	49	0	79	0.9%	1.5%	0.0%	1.2%
20～24歳	128	157	0	285	4.0%	4.7%	0.0%	4.4%
25～29歳	135	173	0	308	4.2%	5.2%	0.0%	4.7%
30～34歳	132	127	1	260	4.1%	3.8%	12.5%	4.0%
35～39歳	141	138	1	280	4.4%	4.1%	12.5%	4.3%
40～44歳	163	150	0	313	5.1%	4.5%	0.0%	4.8%
45～49歳	194	190	0	384	6.1%	5.7%	0.0%	5.9%
50～54歳	223	222	1	446	7.0%	6.6%	12.5%	6.8%
55～59歳	240	247	0	487	7.5%	7.4%	0.0%	7.4%
60～64歳	314	297	0	611	9.9%	8.9%	0.0%	9.3%
65～69歳	459	377	2	838	14.4%	11.2%	25.0%	12.8%
70～74歳	377	405	3	785	11.9%	12.1%	37.5%	12.0%
75～79歳	300	332	0	632	9.4%	9.9%	0.0%	9.7%
80～84歳	195	269	0	464	6.1%	8.0%	0.0%	7.1%
85歳以上	118	180	0	298	3.7%	5.4%	0.0%	4.6%
不明	19	15	0	34	0.6%	0.4%	0.0%	0.5%
合計	3,181	3,352	8	6,541	100.0%	100.0%	100.0%	100.0%
人数	3,162	3,337		6,507				
平均	58.34	58.57		58.46				
SD	18.11	19.44		18.80				
最小値	10	10		10				
25%値	46	45		45				
中央値	63	63		63				
75%値	72	74		73				
最大値	106	96		106				

統計表 1 2. 抜歯処置を受けた患者の基礎疾患【複数回答】（年齢階級別）

	なし	糖尿病	高血圧	心疾患	脂質異常	その他	不明	合計	なし	糖尿病	高血圧	心疾患	脂質異常	その他	不明	合計
15歳未満	35	0	0	0	0	0	2	37	94.6%	0.0%	0.0%	0.0%	0.0%	0.0%	5.4%	100.0%
15～19歳	74	0	0	0	0	1	4	79	93.7%	0.0%	0.0%	0.0%	0.0%	1.3%	5.1%	100.0%
20～24歳	270	0	0	0	0	4	11	285	94.7%	0.0%	0.0%	0.0%	0.0%	1.4%	3.9%	100.0%
25～29歳	280	0	1	2	1	10	14	308	90.9%	0.0%	0.3%	0.6%	0.3%	3.2%	4.5%	100.0%
30～34歳	236	0	0	1	1	11	11	260	90.8%	0.0%	0.0%	0.4%	0.4%	4.2%	4.2%	100.0%
35～39歳	239	1	4	2	1	20	14	280	85.4%	0.4%	1.4%	0.7%	0.4%	7.1%	5.0%	100.0%
40～44歳	272	4	7	1	2	19	9	313	86.9%	1.3%	2.2%	0.3%	0.6%	6.1%	2.9%	100.0%
45～49歳	306	12	22	6	7	31	14	384	79.7%	3.1%	5.7%	1.6%	1.8%	8.1%	3.6%	100.0%
50～54歳	301	22	58	5	6	55	21	446	67.5%	4.9%	13.0%	1.1%	1.3%	12.3%	4.7%	100.0%
55～59歳	296	28	92	15	22	57	18	487	60.8%	5.7%	18.9%	3.1%	4.5%	11.7%	3.7%	100.0%
60～64歳	316	68	134	20	18	91	32	611	51.7%	11.1%	21.9%	3.3%	2.9%	14.9%	5.2%	100.0%
65～69歳	364	87	270	54	40	130	36	838	43.4%	10.4%	32.2%	6.4%	4.8%	15.5%	4.3%	100.0%
70～74歳	302	88	299	67	48	142	26	785	38.5%	11.2%	38.1%	8.5%	6.1%	18.1%	3.3%	100.0%
75～79歳	177	82	291	74	38	148	23	632	28.0%	13.0%	46.0%	11.7%	6.0%	23.4%	3.6%	100.0%
80～84歳	86	51	248	73	43	128	16	464	18.5%	11.0%	53.4%	15.7%	9.3%	27.6%	3.4%	100.0%
85歳以上	38	22	149	75	21	93	8	298	12.8%	7.4%	50.0%	25.2%	7.0%	31.2%	2.7%	100.0%
不明	16	4	6	3	2	7	2	34	47.1%	11.8%	17.6%	8.8%	5.9%	20.6%	5.9%	100.0%
合計	3,608	469	1,581	398	250	947	261	6,541	55.2%	7.2%	24.2%	6.1%	3.8%	14.5%	4.0%	100.0%

統計表 1 3. 抜歯処置を受けた患者の基礎疾患の有無（年齢階級別）

	疾患なし	疾患あり	合計	疾患なし	疾患あり	合計
15歳未満	35	0	35	100.0%	0.0%	100.0%
15～19歳	74	1	75	98.7%	1.3%	100.0%
20～24歳	270	4	274	98.5%	1.5%	100.0%
25～29歳	280	14	294	95.2%	4.8%	100.0%
30～34歳	236	13	249	94.8%	5.2%	100.0%
35～39歳	239	27	266	89.8%	10.2%	100.0%
40～44歳	272	32	304	89.5%	10.5%	100.0%
45～49歳	306	64	370	82.7%	17.3%	100.0%
50～54歳	301	124	425	70.8%	29.2%	100.0%
55～59歳	296	173	469	63.1%	36.9%	100.0%
60～64歳	316	263	579	54.6%	45.4%	100.0%
65～69歳	364	438	802	45.4%	54.6%	100.0%
70～74歳	302	457	759	39.8%	60.2%	100.0%
75～79歳	177	432	609	29.1%	70.9%	100.0%
80～84歳	86	362	448	19.2%	80.8%	100.0%
85歳以上	38	252	290	13.1%	86.9%	100.0%
不明	16	16	32	50.0%	50.0%	100.0%
合計	3,608	2,672	6,280	57.5%	42.5%	100.0%

※基礎疾患の「不明」は除外して算出

統計表 1 4. 抜歯処置を受けた患者の基礎疾患【複数回答】(性別)

	なし	糖尿病	高血圧	心疾患	脂質異常	その他	不明	合計
男性	1,725	281	810	228	89	417	127	3,181
女性	1,879	187	769	170	161	529	134	3,352
不明	4	1	2	0	0	1	0	8
合計	3,608	469	1,581	398	250	947	261	6,541
男性	54.2%	8.8%	25.5%	7.2%	2.8%	13.1%	4.0%	100.0%
女性	56.1%	5.6%	22.9%	5.1%	4.8%	15.8%	4.0%	100.0%
不明	50.0%	12.5%	25.0%	0.0%	0.0%	12.5%	0.0%	100.0%
合計	55.2%	7.2%	24.2%	6.1%	3.8%	14.5%	4.0%	100.0%

統計表 1 5. 抜歯処置を受けた患者の基礎疾患の有無(性別)

	疾患なし	疾患あり	合計
男性	1,725	1,329	3,054
女性	1,879	1,339	3,218
不明	4	4	8
合計	3,608	2,672	6,280
男性	56.5%	43.5%	100.0%
女性	58.4%	41.6%	100.0%
不明	50.0%	50.0%	100.0%
合計	57.5%	42.5%	100.0%

※基礎疾患の「不明」は除外して算出

統計表 16. 抜歯処置を受けた患者の基礎疾患【複数回答】(性・年齢階級別)

		なし	糖尿病	高血圧	心疾患	脂質異常	その他	不明	合計	なし	糖尿病	高血圧	心疾患	脂質異常	その他	不明	合計
男性	15歳未満	13	0	0	0	0	0	0	13	100.0%	0.0%	0.0%	0.0%	0.0%	0.0%	0.0%	100.0%
	15～19歳	27	0	0	0	0	1	2	30	90.0%	0.0%	0.0%	0.0%	0.0%	3.3%	6.7%	100.0%
	20～24歳	120	0	0	0	0	2	6	128	93.8%	0.0%	0.0%	0.0%	0.0%	1.6%	4.7%	100.0%
	25～29歳	123	0	1	2	1	4	4	135	91.1%	0.0%	0.7%	1.5%	0.7%	3.0%	3.0%	100.0%
	30～34歳	123	0	0	0	0	2	7	132	93.2%	0.0%	0.0%	0.0%	0.0%	1.5%	5.3%	100.0%
	35～39歳	126	0	1	0	0	7	7	141	89.4%	0.0%	0.7%	0.0%	0.0%	5.0%	5.0%	100.0%
	40～44歳	143	3	4	1	0	8	5	163	87.7%	1.8%	2.5%	0.6%	0.0%	4.9%	3.1%	100.0%
	45～49歳	149	6	17	4	6	14	8	194	76.8%	3.1%	8.8%	2.1%	3.1%	7.2%	4.1%	100.0%
	50～54歳	146	15	32	3	4	26	10	223	65.5%	6.7%	14.3%	1.3%	1.8%	11.7%	4.5%	100.0%
	55～59歳	144	20	52	9	9	23	8	240	60.0%	8.3%	21.7%	3.8%	3.8%	9.6%	3.3%	100.0%
	60～64歳	149	46	86	18	7	40	15	314	47.5%	14.6%	27.4%	5.7%	2.2%	12.7%	4.8%	100.0%
	65～69歳	185	56	163	37	21	68	18	459	40.3%	12.2%	35.5%	8.1%	4.6%	14.8%	3.9%	100.0%
	70～74歳	139	52	154	43	12	57	14	377	36.9%	13.8%	40.8%	11.4%	3.2%	15.1%	3.7%	100.0%
	75～79歳	78	49	141	49	11	64	13	300	26.0%	16.3%	47.0%	16.3%	3.7%	21.3%	4.3%	100.0%
	80～84歳	37	23	101	32	11	55	4	195	19.0%	11.8%	51.8%	16.4%	5.6%	28.2%	2.1%	100.0%
85歳以上	16	9	54	28	6	41	5	118	13.6%	7.6%	45.8%	23.7%	5.1%	34.7%	4.2%	100.0%	
女性	15歳未満	22	0	0	0	0	0	2	24	91.7%	0.0%	0.0%	0.0%	0.0%	0.0%	8.3%	100.0%
	15～19歳	47	0	0	0	0	0	2	49	95.9%	0.0%	0.0%	0.0%	0.0%	0.0%	4.1%	100.0%
	20～24歳	150	0	0	0	0	2	5	157	95.5%	0.0%	0.0%	0.0%	0.0%	1.3%	3.2%	100.0%
	25～29歳	157	0	0	0	0	6	10	173	90.8%	0.0%	0.0%	0.0%	0.0%	3.5%	5.8%	100.0%
	30～34歳	112	0	0	1	1	9	4	127	88.2%	0.0%	0.0%	0.8%	0.8%	7.1%	3.1%	100.0%
	35～39歳	113	1	3	2	1	12	7	138	81.9%	0.7%	2.2%	1.4%	0.7%	8.7%	5.1%	100.0%
	40～44歳	129	1	3	0	2	11	4	150	86.0%	0.7%	2.0%	0.0%	1.3%	7.3%	2.7%	100.0%
	45～49歳	157	6	5	2	1	17	6	190	82.6%	3.2%	2.6%	1.1%	0.5%	8.9%	3.2%	100.0%
	50～54歳	154	7	26	2	2	29	11	222	69.4%	3.2%	11.7%	0.9%	0.9%	13.1%	5.0%	100.0%
	55～59歳	152	8	40	6	13	34	10	247	61.5%	3.2%	16.2%	2.4%	5.3%	13.8%	4.0%	100.0%
	60～64歳	167	22	48	2	11	51	17	297	56.2%	7.4%	16.2%	0.7%	3.7%	17.2%	5.7%	100.0%
	65～69歳	179	30	106	17	19	62	18	377	47.5%	8.0%	28.1%	4.5%	5.0%	16.4%	4.8%	100.0%
	70～74歳	161	36	144	24	36	85	12	405	39.8%	8.9%	35.6%	5.9%	8.9%	21.0%	3.0%	100.0%
	75～79歳	99	33	150	25	27	84	10	332	29.8%	9.9%	45.2%	7.5%	8.1%	25.3%	3.0%	100.0%
	80～84歳	49	28	147	41	32	73	12	269	18.2%	10.4%	54.6%	15.2%	11.9%	27.1%	4.5%	100.0%
85歳以上	22	13	95	47	15	52	3	180	12.2%	7.2%	52.8%	26.1%	8.3%	28.9%	1.7%	100.0%	

※性・年齢の不明は除外して算出

統計表 17. 抜歯処置を受けた患者の基礎疾患の有無（性・年齢階級別）

		疾患なし	疾患あり	合計	疾患なし	疾患あり	合計
男性	15歳未満	13	0	13	100.0%	0.0%	100.0%
	15～19歳	27	1	28	96.4%	3.6%	100.0%
	20～24歳	120	2	122	98.4%	1.6%	100.0%
	25～29歳	123	8	131	93.9%	6.1%	100.0%
	30～34歳	123	2	125	98.4%	1.6%	100.0%
	35～39歳	126	8	134	94.0%	6.0%	100.0%
	40～44歳	143	15	158	90.5%	9.5%	100.0%
	45～49歳	149	37	186	80.1%	19.9%	100.0%
	50～54歳	146	67	213	68.5%	31.5%	100.0%
	55～59歳	144	88	232	62.1%	37.9%	100.0%
	60～64歳	149	150	299	49.8%	50.2%	100.0%
	65～69歳	185	256	441	42.0%	58.0%	100.0%
	70～74歳	139	224	363	38.3%	61.7%	100.0%
	75～79歳	78	209	287	27.2%	72.8%	100.0%
	80～84歳	37	154	191	19.4%	80.6%	100.0%
85歳以上	16	97	113	14.2%	85.8%	100.0%	
女性	15歳未満	22	0	22	100.0%	0.0%	100.0%
	15～19歳	47	0	47	100.0%	0.0%	100.0%
	20～24歳	150	2	152	98.7%	1.3%	100.0%
	25～29歳	157	6	163	96.3%	3.7%	100.0%
	30～34歳	112	11	123	91.1%	8.9%	100.0%
	35～39歳	113	18	131	86.3%	13.7%	100.0%
	40～44歳	129	17	146	88.4%	11.6%	100.0%
	45～49歳	157	27	184	85.3%	14.7%	100.0%
	50～54歳	154	57	211	73.0%	27.0%	100.0%
	55～59歳	152	85	237	64.1%	35.9%	100.0%
	60～64歳	167	113	280	59.6%	40.4%	100.0%
	65～69歳	179	180	359	49.9%	50.1%	100.0%
	70～74歳	161	232	393	41.0%	59.0%	100.0%
	75～79歳	99	223	322	30.7%	69.3%	100.0%
	80～84歳	49	208	257	19.1%	80.9%	100.0%
85歳以上	22	155	177	12.4%	87.6%	100.0%	

※基礎疾患、性・年齢の不明は除外して算出

統計表 18. 抜歯処置を受けた患者の喫煙状況（年齢階級別）

	喫煙	非喫煙	不明	合計	喫煙	非喫煙	不明	合計
15歳未満	0	27	10	37	0.0%	73.0%	27.0%	100.0%
15～19歳	1	67	11	79	1.3%	84.8%	13.9%	100.0%
20～24歳	35	194	56	285	12.3%	68.1%	19.6%	100.0%
25～29歳	50	220	38	308	16.2%	71.4%	12.3%	100.0%
30～34歳	61	162	37	260	23.5%	62.3%	14.2%	100.0%
35～39歳	74	153	53	280	26.4%	54.6%	18.9%	100.0%
40～44歳	92	169	52	313	29.4%	54.0%	16.6%	100.0%
45～49歳	117	216	51	384	30.5%	56.3%	13.3%	100.0%
50～54歳	126	249	71	446	28.3%	55.8%	15.9%	100.0%
55～59歳	140	269	78	487	28.7%	55.2%	16.0%	100.0%
60～64歳	124	387	100	611	20.3%	63.3%	16.4%	100.0%
65～69歳	155	558	125	838	18.5%	66.6%	14.9%	100.0%
70～74歳	82	573	130	785	10.4%	73.0%	16.6%	100.0%
75～79歳	46	507	79	632	7.3%	80.2%	12.5%	100.0%
80～84歳	17	379	68	464	3.7%	81.7%	14.7%	100.0%
85歳以上	10	241	47	298	3.4%	80.9%	15.8%	100.0%
不明	4	18	12	34	11.8%	52.9%	35.3%	100.0%
合計	1,134	4,389	1,018	6,541	17.3%	67.1%	15.6%	100.0%

統計表 19. 抜歯処置を受けた患者の喫煙状況（性別）

	喫煙	非喫煙	不明	合計	喫煙	非喫煙	不明	合計
男性	871	1,834	476	3,181	27.4%	57.7%	15.0%	100.0%
女性	262	2,552	538	3,352	7.8%	76.1%	16.1%	100.0%
不明	1	3	4	8	12.5%	37.5%	50.0%	100.0%
合計	1,134	4,389	1,018	6,541	17.3%	67.1%	15.6%	100.0%

統計表 20. 抜歯処置を受けた患者の喫煙状況（性・年齢階級別）

		喫煙	非喫煙	不明	合計	喫煙	非喫煙	不明	合計
男性	15歳未満	0	10	3	13	0.0%	76.9%	23.1%	100.0%
	15～19歳	1	24	5	30	3.3%	80.0%	16.7%	100.0%
	20～24歳	23	79	26	128	18.0%	61.7%	20.3%	100.0%
	25～29歳	38	77	20	135	28.1%	57.0%	14.8%	100.0%
	30～34歳	44	69	19	132	33.3%	52.3%	14.4%	100.0%
	35～39歳	54	63	24	141	38.3%	44.7%	17.0%	100.0%
	40～44歳	68	71	24	163	41.7%	43.6%	14.7%	100.0%
	45～49歳	89	78	27	194	45.9%	40.2%	13.9%	100.0%
	50～54歳	94	98	31	223	42.2%	43.9%	13.9%	100.0%
	55～59歳	101	104	35	240	42.1%	43.3%	14.6%	100.0%
	60～64歳	102	163	49	314	32.5%	51.9%	15.6%	100.0%
	65～69歳	125	275	59	459	27.2%	59.9%	12.9%	100.0%
	70～74歳	68	246	63	377	18.0%	65.3%	16.7%	100.0%
	75～79歳	36	233	31	300	12.0%	77.7%	10.3%	100.0%
	80～84歳	15	147	33	195	7.7%	75.4%	16.9%	100.0%
85歳以上	9	87	22	118	7.6%	73.7%	18.6%	100.0%	
女性	15歳未満	0	17	7	24	0.0%	70.8%	29.2%	100.0%
	15～19歳	0	43	6	49	0.0%	87.8%	12.2%	100.0%
	20～24歳	12	115	30	157	7.6%	73.2%	19.1%	100.0%
	25～29歳	12	143	18	173	6.9%	82.7%	10.4%	100.0%
	30～34歳	17	92	18	127	13.4%	72.4%	14.2%	100.0%
	35～39歳	20	90	28	138	14.5%	65.2%	20.3%	100.0%
	40～44歳	24	98	28	150	16.0%	65.3%	18.7%	100.0%
	45～49歳	28	138	24	190	14.7%	72.6%	12.6%	100.0%
	50～54歳	32	151	39	222	14.4%	68.0%	17.6%	100.0%
	55～59歳	39	165	43	247	15.8%	66.8%	17.4%	100.0%
	60～64歳	22	224	51	297	7.4%	75.4%	17.2%	100.0%
	65～69歳	29	283	65	377	7.7%	75.1%	17.2%	100.0%
	70～74歳	14	325	66	405	3.5%	80.2%	16.3%	100.0%
	75～79歳	10	274	48	332	3.0%	82.5%	14.5%	100.0%
	80～84歳	2	232	35	269	0.7%	86.2%	13.0%	100.0%
85歳以上	1	154	25	180	0.6%	85.6%	13.9%	100.0%	

※性・年齢の不明は除外して算出

統計表 2.1. 抜歯処置を受けた患者の現在歯数（年齢階級別）

	人数	平均	SD	最小値	25%値	中央値	75%値	最大値
15歳未満	36	25.72	3.61	10	24	26	28	32
15～19歳	77	28.03	1.79	24	27	28	29	32
20～24歳	280	29.14	1.87	22	28	29	30	32
25～29歳	300	29.28	1.87	22	28	29	31	32
30～34歳	255	28.64	2.02	20	28	29	30	32
35～39歳	273	27.96	3.53	6	27	29	30	32
40～44歳	305	26.81	4.07	7	26	28	29	32
45～49歳	378	25.67	4.25	5	24	27	28	32
50～54歳	437	23.99	5.65	1	22	26	28	32
55～59歳	477	21.80	6.37	1	19	23	26	32
60～64歳	596	20.61	6.66	1	17	22	26	32
65～69歳	819	19.04	7.16	1	14	21	25	32
70～74歳	774	17.81	7.50	1	12	19	24	32
75～79歳	621	17.21	7.33	1	12	18	23	32
80～84歳	450	15.40	7.51	1	9	16	22	31
85歳以上	292	14.68	7.51	1	9	15	21	30
不明	29	20.52	7.95	6	13	23	27	30
合計	6,399	21.55	7.70	1	17	24	28	32

※現在歯数の不明は除外して算出

統計表 2.2. 抜歯処置を受けた患者の現在歯数（性別）

	人数	平均	SD	最小値	25%値	中央値	75%値	最大値
男性	3,113	21.50	7.88	1	17	24	28	32
女性	3,278	21.61	7.52	1	17	24	28	32
不明	8	17.88	9.01	1	13	18	26	28
合計	6,399	21.55	7.70	1	17	24	28	32

※現在歯数の不明は除外して算出

統計表 2 3. 抜歯処置を受けた患者の現在歯数（性・年齢階級別）

		人数	平均	SD	最小値	25%値	中央値	75%値	最大値
男性	15歳未満	13	25.46	2.44	21	24	25	28	28
	15～19歳	29	28.69	1.75	24	28	28	30	32
	20～24歳	125	29.37	1.81	22	28	29	31	32
	25～29歳	132	29.58	1.64	22	28	30	31	32
	30～34歳	130	28.57	2.11	20	28	29	30	32
	35～39歳	138	27.69	4.03	6	27	28	30	32
	40～44歳	157	26.24	4.75	7	25	28	29	32
	45～49歳	192	25.43	4.72	5	24	27	28	32
	50～54歳	219	23.58	6.16	1	21	25	28	32
	55～59歳	234	21.53	6.93	1	18	24	27	32
	60～64歳	309	20.23	7.02	1	16	22	26	32
	65～69歳	449	19.07	7.53	1	14	21	25	32
	70～74歳	370	17.19	7.94	1	11	18	24	32
	75～79歳	294	17.52	7.69	1	12	19	24	32
	80～84歳	191	16.40	7.55	1	10	17	23	31
85歳以上	116	14.62	7.57	1	9	15	21	30	
女性	15歳未満	23	25.87	4.18	10	25	26	28	32
	15～19歳	48	27.63	1.71	24	26	28	28	32
	20～24歳	155	28.96	1.91	23	28	29	30	32
	25～29歳	168	29.05	2.01	22	28	29	30.5	32
	30～34歳	124	28.71	1.95	21	28	29	30	32
	35～39歳	134	28.26	2.91	14	28	29	30	32
	40～44歳	148	27.41	3.10	9	26	28	29	32
	45～49歳	186	25.92	3.71	9	24	27	28	32
	50～54歳	217	24.40	5.07	9	22	26	28	32
	55～59歳	243	22.06	5.79	5	19	23	26	32
	60～64歳	287	21.03	6.23	2	17	23	26	31
	65～69歳	368	19.04	6.65	1	14	20	25	31
	70～74歳	401	18.41	7.05	1	14	20	24	30
	75～79歳	327	16.94	6.99	1	12	18	22	30
	80～84歳	259	14.66	7.41	1	9	15	21	28
85歳以上	176	14.73	7.48	1	9	14.5	21	29	

統計表 2 4. 抜歯処置を受けた患者の義歯使用状況（年齢階級別）

		なし	PD	FD	不明	合計	なし	PD	FD	不明	合計
上顎	15歳未満	31	0	0	6	37	83.8%	0.0%	0.0%	16.2%	100.0%
	15～19歳	72	0	0	7	79	91.1%	0.0%	0.0%	8.9%	100.0%
	20～24歳	266	1	0	18	285	93.3%	0.4%	0.0%	6.3%	100.0%
	25～29歳	290	0	0	18	308	94.2%	0.0%	0.0%	5.8%	100.0%
	30～34歳	237	1	0	22	260	91.2%	0.4%	0.0%	8.5%	100.0%
	35～39歳	264	5	1	10	280	94.3%	1.8%	0.4%	3.6%	100.0%
	40～44歳	277	12	0	24	313	88.5%	3.8%	0.0%	7.7%	100.0%
	45～49歳	339	21	2	22	384	88.3%	5.5%	0.5%	5.7%	100.0%
	50～54歳	366	50	5	25	446	82.1%	11.2%	1.1%	5.6%	100.0%
	55～59歳	359	97	15	16	487	73.7%	19.9%	3.1%	3.3%	100.0%
	60～64歳	386	176	16	33	611	63.2%	28.8%	2.6%	5.4%	100.0%
	65～69歳	488	276	38	36	838	58.2%	32.9%	4.5%	4.3%	100.0%
	70～74歳	396	285	63	41	785	50.4%	36.3%	8.0%	5.2%	100.0%
	75～79歳	268	281	68	15	632	42.4%	44.5%	10.8%	2.4%	100.0%
	80～84歳	158	219	65	22	464	34.1%	47.2%	14.0%	4.7%	100.0%
	85歳以上	97	138	49	14	298	32.6%	46.3%	16.4%	4.7%	100.0%
	不明	17	10	3	4	34	50.0%	29.4%	8.8%	11.8%	100.0%
合計	4,311	1,572	325	333	6,541	65.9%	24.0%	5.0%	5.1%	100.0%	
下顎	15歳未満	30	1	0	6	37	81.1%	2.7%	0.0%	16.2%	100.0%
	15～19歳	72	0	0	7	79	91.1%	0.0%	0.0%	8.9%	100.0%
	20～24歳	267	0	0	18	285	93.7%	0.0%	0.0%	6.3%	100.0%
	25～29歳	288	2	0	18	308	93.5%	0.6%	0.0%	5.8%	100.0%
	30～34歳	238	0	0	22	260	91.5%	0.0%	0.0%	8.5%	100.0%
	35～39歳	264	6	0	10	280	94.3%	2.1%	0.0%	3.6%	100.0%
	40～44歳	281	8	0	24	313	89.8%	2.6%	0.0%	7.7%	100.0%
	45～49歳	341	21	0	22	384	88.8%	5.5%	0.0%	5.7%	100.0%
	50～54歳	372	47	2	25	446	83.4%	10.5%	0.4%	5.6%	100.0%
	55～59歳	383	86	2	16	487	78.6%	17.7%	0.4%	3.3%	100.0%
	60～64歳	409	165	4	33	611	66.9%	27.0%	0.7%	5.4%	100.0%
	65～69歳	488	300	14	36	838	58.2%	35.8%	1.7%	4.3%	100.0%
	70～74歳	392	328	24	41	785	49.9%	41.8%	3.1%	5.2%	100.0%
	75～79歳	320	280	17	15	632	50.6%	44.3%	2.7%	2.4%	100.0%
	80～84歳	174	241	27	22	464	37.5%	51.9%	5.8%	4.7%	100.0%
	85歳以上	107	153	24	14	298	35.9%	51.3%	8.1%	4.7%	100.0%
	不明	19	10	1	4	34	55.9%	29.4%	2.9%	11.8%	100.0%
合計	4,445	1,648	115	333	6,541	68.0%	25.2%	1.8%	5.1%	100.0%	

統計表 25. 抜歯処置を受けた患者の義歯使用状況（性別）

		なし	PD	FD	不明	合計	なし	PD	FD	不明	合計
上 顎	男性	2,096	770	156	159	3,181	65.9%	24.2%	4.9%	5.0%	100.0%
	女性	2,210	800	168	174	3,352	65.9%	23.9%	5.0%	5.2%	100.0%
	不明	5	2	1	0	8	62.5%	25.0%	12.5%	0.0%	100.0%
	合計	4,311	1,572	325	333	6,541	65.9%	24.0%	5.0%	5.1%	100.0%
下 顎	男性	2,096	770	156	159	3,181	65.9%	24.2%	4.9%	5.0%	100.0%
	女性	2,210	800	168	174	3,352	65.9%	23.9%	5.0%	5.2%	100.0%
	不明	5	2	1	0	8	62.5%	25.0%	12.5%	0.0%	100.0%
	合計	4,311	1,572	325	333	6,541	65.9%	24.0%	5.0%	5.1%	100.0%

統計表 26. 抜歯処置を受けた患者の義歯使用状況・上顎（性・年齢階級別）

			なし	PD	FD	不明	合計	なし	PD	FD	不明	合計
上顎	男性	15歳未満	10	0	0	3	13	76.9%	0.0%	0.0%	23.1%	100.0%
		15～19歳	27	0	0	3	30	90.0%	0.0%	0.0%	10.0%	100.0%
		20～24歳	120	1	0	7	128	93.8%	0.8%	0.0%	5.5%	100.0%
		25～29歳	127	0	0	8	135	94.1%	0.0%	0.0%	5.9%	100.0%
		30～34歳	118	0	0	14	132	89.4%	0.0%	0.0%	10.6%	100.0%
		35～39歳	133	3	1	4	141	94.3%	2.1%	0.7%	2.8%	100.0%
		40～44歳	144	9	0	10	163	88.3%	5.5%	0.0%	6.1%	100.0%
		45～49歳	169	12	2	11	194	87.1%	6.2%	1.0%	5.7%	100.0%
		50～54歳	186	25	4	8	223	83.4%	11.2%	1.8%	3.6%	100.0%
		55～59歳	170	55	7	8	240	70.8%	22.9%	2.9%	3.3%	100.0%
		60～64歳	196	94	10	14	314	62.4%	29.9%	3.2%	4.5%	100.0%
		65～69歳	265	148	25	21	459	57.7%	32.2%	5.4%	4.6%	100.0%
		70～74歳	178	143	37	19	377	47.2%	37.9%	9.8%	5.0%	100.0%
		75～79歳	138	126	29	7	300	46.0%	42.0%	9.7%	2.3%	100.0%
		80～84歳	79	85	22	9	195	40.5%	43.6%	11.3%	4.6%	100.0%
		85歳以上	28	65	16	9	118	23.7%	55.1%	13.6%	7.6%	100.0%
	女性	15歳未満	21	0	0	3	24	87.5%	0.0%	0.0%	12.5%	100.0%
		15～19歳	45	0	0	4	49	91.8%	0.0%	0.0%	8.2%	100.0%
		20～24歳	146	0	0	11	157	93.0%	0.0%	0.0%	7.0%	100.0%
		25～29歳	163	0	0	10	173	94.2%	0.0%	0.0%	5.8%	100.0%
		30～34歳	118	1	0	8	127	92.9%	0.8%	0.0%	6.3%	100.0%
		35～39歳	130	2	0	6	138	94.2%	1.4%	0.0%	4.3%	100.0%
		40～44歳	133	3	0	14	150	88.7%	2.0%	0.0%	9.3%	100.0%
		45～49歳	170	9	0	11	190	89.5%	4.7%	0.0%	5.8%	100.0%
		50～54歳	179	25	1	17	222	80.6%	11.3%	0.5%	7.7%	100.0%
		55～59歳	189	42	8	8	247	76.5%	17.0%	3.2%	3.2%	100.0%
		60～64歳	190	82	6	19	297	64.0%	27.6%	2.0%	6.4%	100.0%
		65～69歳	222	128	12	15	377	58.9%	34.0%	3.2%	4.0%	100.0%
		70～74歳	217	140	26	22	405	53.6%	34.6%	6.4%	5.4%	100.0%
		75～79歳	130	155	39	8	332	39.2%	46.7%	11.7%	2.4%	100.0%
80～84歳	79	134	43	13	269	29.4%	49.8%	16.0%	4.8%	100.0%		
85歳以上	69	73	33	5	180	38.3%	40.6%	18.3%	2.8%	100.0%		

統計表 27. 抜歯処置を受けた患者の義歯使用状況・下顎（性・年齢階級別）

			なし	PD	FD	不明	合計	なし	PD	FD	不明	合計
下顎	男性	15歳未満	10	0	0	3	13	76.9%	0.0%	0.0%	23.1%	100.0%
		15～19歳	27	0	0	3	30	90.0%	0.0%	0.0%	10.0%	100.0%
		20～24歳	121	0	0	7	128	94.5%	0.0%	0.0%	5.5%	100.0%
		25～29歳	127	0	0	8	135	94.1%	0.0%	0.0%	5.9%	100.0%
		30～34歳	118	0	0	14	132	89.4%	0.0%	0.0%	10.6%	100.0%
		35～39歳	132	5	0	4	141	93.6%	3.5%	0.0%	2.8%	100.0%
		40～44歳	146	7	0	10	163	89.6%	4.3%	0.0%	6.1%	100.0%
		45～49歳	168	15	0	11	194	86.6%	7.7%	0.0%	5.7%	100.0%
		50～54歳	190	23	2	8	223	85.2%	10.3%	0.9%	3.6%	100.0%
		55～59歳	191	39	2	8	240	79.6%	16.3%	0.8%	3.3%	100.0%
		60～64歳	211	87	2	14	314	67.2%	27.7%	0.6%	4.5%	100.0%
		65～69歳	272	157	9	21	459	59.3%	34.2%	2.0%	4.6%	100.0%
		70～74歳	181	165	12	19	377	48.0%	43.8%	3.2%	5.0%	100.0%
		75～79歳	159	128	6	7	300	53.0%	42.7%	2.0%	2.3%	100.0%
		80～84歳	81	95	10	9	195	41.5%	48.7%	5.1%	4.6%	100.0%
		85歳以上	36	66	7	9	118	30.5%	55.9%	5.9%	7.6%	100.0%
	女性	15歳未満	20	1	0	3	24	83.3%	4.2%	0.0%	12.5%	100.0%
		15～19歳	45	0	0	4	49	91.8%	0.0%	0.0%	8.2%	100.0%
		20～24歳	146	0	0	11	157	93.0%	0.0%	0.0%	7.0%	100.0%
		25～29歳	161	2	0	10	173	93.1%	1.2%	0.0%	5.8%	100.0%
		30～34歳	119	0	0	8	127	93.7%	0.0%	0.0%	6.3%	100.0%
		35～39歳	131	1	0	6	138	94.9%	0.7%	0.0%	4.3%	100.0%
		40～44歳	135	1	0	14	150	90.0%	0.7%	0.0%	9.3%	100.0%
		45～49歳	173	6	0	11	190	91.1%	3.2%	0.0%	5.8%	100.0%
		50～54歳	181	24	0	17	222	81.5%	10.8%	0.0%	7.7%	100.0%
		55～59歳	192	47	0	8	247	77.7%	19.0%	0.0%	3.2%	100.0%
		60～64歳	198	78	2	19	297	66.7%	26.3%	0.7%	6.4%	100.0%
		65～69歳	216	141	5	15	377	57.3%	37.4%	1.3%	4.0%	100.0%
		70～74歳	209	162	12	22	405	51.6%	40.0%	3.0%	5.4%	100.0%
		75～79歳	161	152	11	8	332	48.5%	45.8%	3.3%	2.4%	100.0%
80～84歳	93	146	17	13	269	34.6%	54.3%	6.3%	4.8%	100.0%		
85歳以上	71	87	17	5	180	39.4%	48.3%	9.4%	2.8%	100.0%		

統計表 28. 性・年齢階級別にみた抜歯数

	男性	女性	不明	合計
15歳未満	14	31	0	45
15～19歳	36	58	0	94
20～24歳	143	179	0	322
25～29歳	146	191	0	337
30～34歳	153	134	1	288
35～39歳	155	153	1	309
40～44歳	189	165	0	354
45～49歳	232	220	0	452
50～54歳	266	257	1	524
55～59歳	314	306	0	620
60～64歳	371	362	0	733
65～69歳	623	473	2	1,098
70～74歳	470	493	3	966
75～79歳	376	425	0	801
80～84歳	232	376	0	608
85歳以上	158	256	0	414
不明	22	16	0	38
合計	3,900	4,095	8	8,003

統計表 29. 抜歯部位別にみた抜歯数

	抜歯数	割合
18	427	5.3%
17	313	3.9%
16	278	3.5%
15	254	3.2%
14	288	3.6%
13	188	2.3%
12	215	2.7%
11	227	2.8%
21	219	2.7%
22	178	2.2%
23	178	2.2%
24	248	3.1%
25	252	3.1%
26	287	3.6%
27	322	4.0%
28	411	5.1%
48	364	4.5%
47	328	4.1%
46	344	4.3%
45	238	3.0%
44	188	2.3%
43	111	1.4%
42	122	1.5%
41	157	2.0%
31	160	2.0%
32	142	1.8%
33	114	1.4%
34	187	2.3%
35	214	2.7%
36	298	3.7%
37	336	4.2%
38	386	4.8%
不明	29	0.4%
合計	8,003	100.0%

統計表 30. 抜歯部位・年齢階級別にみた抜歯数の分布

	25歳未満	25～34歳	35～44歳	45～54歳	55～64歳	65～74歳	75歳以上	不明	合計	25歳未満	25～34歳	35～44歳	45～54歳	55～64歳	65～74歳	75歳以上	不明	合計
18	77	144	88	53	30	23	12	0	427	18.0%	33.7%	20.6%	12.4%	7.0%	5.4%	2.8%	0.0%	100.0%
17	6	13	16	59	62	85	69	3	313	1.9%	4.2%	5.1%	18.8%	19.8%	27.2%	22.0%	1.0%	100.0%
16	4	13	14	37	53	92	64	1	278	1.4%	4.7%	5.0%	13.3%	19.1%	33.1%	23.0%	0.4%	100.0%
15	4	12	15	35	57	74	57	0	254	1.6%	4.7%	5.9%	13.8%	22.4%	29.1%	22.4%	0.0%	100.0%
14	30	7	11	40	45	82	71	2	288	10.4%	2.4%	3.8%	13.9%	15.6%	28.5%	24.7%	0.7%	100.0%
13	0	2	9	17	35	59	65	1	188	0.0%	1.1%	4.8%	9.0%	18.6%	31.4%	34.6%	0.5%	100.0%
12	2	2	9	21	40	75	66	0	215	0.9%	0.9%	4.2%	9.8%	18.6%	34.9%	30.7%	0.0%	100.0%
11	1	4	16	33	39	70	64	0	227	0.4%	1.8%	7.0%	14.5%	17.2%	30.8%	28.2%	0.0%	100.0%
21	1	4	8	24	43	75	64	0	219	0.5%	1.8%	3.7%	11.0%	19.6%	34.2%	29.2%	0.0%	100.0%
22	1	3	6	18	34	60	56	0	178	0.6%	1.7%	3.4%	10.1%	19.1%	33.7%	31.5%	0.0%	100.0%
23	0	1	1	13	33	67	62	1	178	0.0%	0.6%	0.6%	7.3%	18.5%	37.6%	34.8%	0.6%	100.0%
24	27	6	11	13	49	71	68	3	248	10.9%	2.4%	4.4%	5.2%	19.8%	28.6%	27.4%	1.2%	100.0%
25	9	6	15	21	49	83	66	3	252	3.6%	2.4%	6.0%	8.3%	19.4%	32.9%	26.2%	1.2%	100.0%
26	4	9	29	49	56	76	63	1	287	1.4%	3.1%	10.1%	17.1%	19.5%	26.5%	22.0%	0.3%	100.0%
27	7	18	29	67	64	80	57	0	322	2.2%	5.6%	9.0%	20.8%	19.9%	24.8%	17.7%	0.0%	100.0%
28	72	133	89	52	26	28	9	2	411	17.5%	32.4%	21.7%	12.7%	6.3%	6.8%	2.2%	0.5%	100.0%
48	67	78	72	47	36	30	32	2	364	18.4%	21.4%	19.8%	12.9%	9.9%	8.2%	8.8%	0.5%	100.0%
47	6	16	32	52	70	87	62	3	328	1.8%	4.9%	9.8%	15.9%	21.3%	26.5%	18.9%	0.9%	100.0%
46	13	15	23	45	81	104	62	1	344	3.8%	4.4%	6.7%	13.1%	23.5%	30.2%	18.0%	0.3%	100.0%
45	5	3	10	26	49	73	71	1	238	2.1%	1.3%	4.2%	10.9%	20.6%	30.7%	29.8%	0.4%	100.0%
44	13	4	4	19	34	57	55	2	188	6.9%	2.1%	2.1%	10.1%	18.1%	30.3%	29.3%	1.1%	100.0%
43	1	0	3	6	17	37	47	0	111	0.9%	0.0%	2.7%	5.4%	15.3%	33.3%	42.3%	0.0%	100.0%
42	2	1	3	5	12	45	54	0	122	1.6%	0.8%	2.5%	4.1%	9.8%	36.9%	44.3%	0.0%	100.0%
41	0	0	5	13	24	41	74	0	157	0.0%	0.0%	3.2%	8.3%	15.3%	26.1%	47.1%	0.0%	100.0%
31	0	0	4	11	16	46	83	0	160	0.0%	0.0%	2.5%	6.9%	10.0%	28.8%	51.9%	0.0%	100.0%
32	0	0	0	7	17	50	67	1	142	0.0%	0.0%	0.0%	4.9%	12.0%	35.2%	47.2%	0.7%	100.0%
33	1	0	3	1	13	39	57	0	114	0.9%	0.0%	2.6%	0.9%	11.4%	34.2%	50.0%	0.0%	100.0%
34	21	2	10	8	37	56	51	2	187	11.2%	1.1%	5.3%	4.3%	19.8%	29.9%	27.3%	1.1%	100.0%
35	6	3	8	16	47	84	49	1	214	2.8%	1.4%	3.7%	7.5%	22.0%	39.3%	22.9%	0.5%	100.0%
36	4	16	28	47	52	88	62	1	298	1.3%	5.4%	9.4%	15.8%	17.4%	29.5%	20.8%	0.3%	100.0%
37	5	16	21	71	77	83	61	2	336	1.5%	4.8%	6.3%	21.1%	22.9%	24.7%	18.2%	0.6%	100.0%
38	70	90	69	47	52	34	20	4	386	18.1%	23.3%	17.9%	12.2%	13.5%	8.8%	5.2%	1.0%	100.0%
不明	2	4	2	3	4	10	3	1	29	6.9%	13.8%	6.9%	10.3%	13.8%	34.5%	10.3%	3.4%	100.0%
合計	461	625	663	976	1,353	2,064	1,823	38	8,003	5.8%	7.8%	8.3%	12.2%	16.9%	25.8%	22.8%	0.5%	100.0%

統計表 3 1. 日付別にみた抜歯数

	抜歯数	割合
6月4日(月)	1,823	22.8%
6月5日(火)	1,592	19.9%
6月6日(水)	1,286	16.1%
6月7日(木)	786	9.8%
6月8日(金)	1,537	19.2%
6月9日(土)	925	11.6%
6月10日(日)	51	0.6%
不明	3	0.0%
合計	8,003	100.0%

統計表 3 2. 日付別にみた抜歯数と年齢階級別内訳

	25歳 未満	25～ 34歳	35～ 44歳	45～ 54歳	55～ 64歳	65～ 74歳	75歳 以上	不明	合計
6月4日(月)	95 5.2%	126 6.9%	146 8.0%	219 12.0%	315 17.3%	479 26.3%	440 24.1%	3 0.2%	1,823 100.0%
6月5日(火)	73 4.6%	106 6.7%	106 6.7%	168 10.6%	264 16.6%	462 29.0%	406 25.5%	7 0.4%	1,592 100.0%
6月6日(水)	54 4.2%	68 5.3%	91 7.1%	159 12.4%	223 17.3%	380 29.5%	309 24.0%	2 0.2%	1,286 100.0%
6月7日(木)	27 3.4%	57 7.3%	50 6.4%	96 12.2%	143 18.2%	204 26.0%	208 26.5%	1 0.1%	786 100.0%
6月8日(金)	92 6.0%	117 7.6%	128 8.3%	175 11.4%	257 16.7%	404 26.3%	354 23.0%	10 0.7%	1,537 100.0%
6月9日(土)	116 12.5%	139 15.0%	124 13.4%	144 15.6%	149 16.1%	133 14.4%	105 11.4%	15 1.6%	925 100.0%
6月10日(日)	4 7.8%	12 23.5%	17 33.3%	14 27.5%	2 3.9%	2 3.9%	0 0.0%	0 0.0%	51 100.0%
不明	0 0.0%	0 0.0%	1 33.3%	1 33.3%	0 0.0%	0 0.0%	1 33.3%	0 0.0%	3 100.0%
合計	461 5.8%	625 7.8%	663 8.3%	976 12.2%	1,353 16.9%	2,064 25.8%	1,823 22.8%	38 0.5%	8,003 100.0%

統計表 3 3 . 患者 1 人あたり抜歯数の分布

	人数 (患者人数)	割合
1歯	5,491	83.9%
2歯	785	12.0%
3歯	173	2.6%
4歯	60	0.9%
5歯	21	0.3%
6歯	5	0.1%
7歯	2	0.0%
8歯	2	0.0%
9歯	2	0.0%
合計	6,541	100.0%

統計表 3 4 . 患者 1 人あたりの抜歯数と年齢階級別分布

	1歯	2歯	3歯	4歯	5歯以上	合計	1歯	2歯	3歯	4歯	5歯以上	合計
15歳未満	29	8	0	0	0	37	78.4%	21.6%	0.0%	0.0%	0.0%	100.0%
15～19歳	66	12	0	1	0	79	83.5%	15.2%	0.0%	1.3%	0.0%	100.0%
20～24歳	250	34	0	1	0	285	87.7%	11.9%	0.0%	0.4%	0.0%	100.0%
25～29歳	279	29	0	0	0	308	90.6%	9.4%	0.0%	0.0%	0.0%	100.0%
30～34歳	238	17	4	1	0	260	91.5%	6.5%	1.5%	0.4%	0.0%	100.0%
35～39歳	255	23	0	2	0	280	91.1%	8.2%	0.0%	0.7%	0.0%	100.0%
40～44歳	279	27	7	0	0	313	89.1%	8.6%	2.2%	0.0%	0.0%	100.0%
45～49歳	340	33	6	3	2	384	88.5%	8.6%	1.6%	0.8%	0.5%	100.0%
50～54歳	386	49	6	3	2	446	86.5%	11.0%	1.3%	0.7%	0.4%	100.0%
55～59歳	398	63	15	6	5	487	81.7%	12.9%	3.1%	1.2%	1.0%	100.0%
60～64歳	522	66	13	9	1	611	85.4%	10.8%	2.1%	1.5%	0.2%	100.0%
65～69歳	679	108	25	14	12	838	81.0%	12.9%	3.0%	1.7%	1.4%	100.0%
70～74歳	652	95	30	6	2	785	83.1%	12.1%	3.8%	0.8%	0.3%	100.0%
75～79歳	504	96	25	5	2	632	79.7%	15.2%	4.0%	0.8%	0.3%	100.0%
80～84歳	355	84	20	3	2	464	76.5%	18.1%	4.3%	0.6%	0.4%	100.0%
85歳以上	229	37	22	6	4	298	76.8%	12.4%	7.4%	2.0%	1.3%	100.0%
不明	30	4	0	0	0	34	88.2%	11.8%	0.0%	0.0%	0.0%	100.0%
合計	5,491	785	173	60	32	6,541	83.9%	12.0%	2.6%	0.9%	0.5%	100.0%

統計表 35. 歯科医院あたり抜歯数の分布

	歯科医院数	割合
0歯	503	21.4%
1歯	453	19.3%
2歯	388	16.5%
3歯	295	12.6%
4歯	221	9.4%
5歯	152	6.5%
6歯	89	3.8%
7歯	74	3.2%
8歯	57	2.4%
9歯	36	1.5%
10歯	28	1.2%
11歯	12	0.5%
12歯	13	0.6%
13歯	8	0.3%
14歯	4	0.2%
15歯	1	0.0%
16歯	1	0.0%
17歯	3	0.1%
18歯	2	0.1%
19歯	0	0.0%
20歯以上	5	0.2%
合計	2,345	100.0%

統計表 3 6 . 抜歯主要原因別にみた抜歯数

	う蝕	歯周病	破折	矯正	埋伏歯	その他	不明	合計	う蝕	歯周病	破折	矯正	埋伏歯	その他	不明	合計
15歳未満	0	1	2	36	3	2	1	45	0.0%	2.2%	4.4%	80.0%	6.7%	4.4%	2.2%	100.0%
15～19歳	13	2	2	42	24	10	1	94	13.8%	2.1%	2.1%	44.7%	25.5%	10.6%	1.1%	100.0%
20～24歳	100	5	8	39	101	62	7	322	31.1%	1.6%	2.5%	12.1%	31.4%	19.3%	2.2%	100.0%
25～29歳	147	11	12	11	77	74	5	337	43.6%	3.3%	3.6%	3.3%	22.8%	22.0%	1.5%	100.0%
30～34歳	133	20	20	9	50	54	2	288	46.2%	6.9%	6.9%	3.1%	17.4%	18.8%	0.7%	100.0%
35～39歳	145	37	19	4	50	53	1	309	46.9%	12.0%	6.1%	1.3%	16.2%	17.2%	0.3%	100.0%
40～44歳	146	84	45	4	31	41	3	354	41.2%	23.7%	12.7%	1.1%	8.8%	11.6%	0.8%	100.0%
45～49歳	171	127	79	0	19	45	11	452	37.8%	28.1%	17.5%	0.0%	4.2%	10.0%	2.4%	100.0%
50～54歳	184	176	107	4	18	30	5	524	35.1%	33.6%	20.4%	0.8%	3.4%	5.7%	1.0%	100.0%
55～59歳	170	282	109	0	7	33	19	620	27.4%	45.5%	17.6%	0.0%	1.1%	5.3%	3.1%	100.0%
60～64歳	170	349	161	0	9	37	7	733	23.2%	47.6%	22.0%	0.0%	1.2%	5.0%	1.0%	100.0%
65～69歳	270	537	220	0	3	54	14	1,098	24.6%	48.9%	20.0%	0.0%	0.3%	4.9%	1.3%	100.0%
70～74歳	203	480	228	0	2	40	13	966	21.0%	49.7%	23.6%	0.0%	0.2%	4.1%	1.3%	100.0%
75～79歳	172	391	189	0	2	39	8	801	21.5%	48.8%	23.6%	0.0%	0.2%	4.9%	1.0%	100.0%
80～84歳	173	263	135	1	0	24	12	608	28.5%	43.3%	22.2%	0.2%	0.0%	3.9%	2.0%	100.0%
85歳以上	125	189	79	0	1	14	6	414	30.2%	45.7%	19.1%	0.0%	0.2%	3.4%	1.4%	100.0%
不明	11	15	6	1	4	0	1	38	28.9%	39.5%	15.8%	2.6%	10.5%	0.0%	2.6%	100.0%
合計	2,333	2,969	1,421	151	401	612	116	8,003	29.2%	37.1%	17.8%	1.9%	5.0%	7.6%	1.4%	100.0%

統計表 3 7 . 抜歯主要原因別の性別比較

	う蝕	歯周病	破折	矯正	埋伏歯	その他	不明	合計	う蝕	歯周病	破折	矯正	埋伏歯	その他	不明	合計
男性	1,162	1,551	643	40	158	281	65	3,900	29.8%	39.8%	16.5%	1.0%	4.1%	7.2%	1.7%	100.0%
女性	1,170	1,414	776	111	242	331	51	4,095	28.6%	34.5%	18.9%	2.7%	5.9%	8.1%	1.2%	100.0%
不明	1	4	2	0	1	0	0	8	12.5%	50.0%	25.0%	0.0%	12.5%	0.0%	0.0%	100.0%
合計	2,333	2,969	1,421	151	401	612	116	8,003	29.2%	37.1%	17.8%	1.9%	5.0%	7.6%	1.4%	100.0%

統計表 38. 抜歯主要原因別の性別比較（年齢階級別）

		う蝕	歯周病	破折	矯正	埋伏歯	その他	不明	合計	う蝕	歯周病	破折	矯正	埋伏歯	その他	不明	合計
男性	15歳未満	0	0	0	10	1	2	1	14	0.0%	0.0%	0.0%	71.4%	7.1%	14.3%	7.1%	100.0%
	15～19歳	6	1	0	15	7	6	1	36	16.7%	2.8%	0.0%	41.7%	19.4%	16.7%	2.8%	100.0%
	20～24歳	58	1	5	13	32	31	3	143	40.6%	0.7%	3.5%	9.1%	22.4%	21.7%	2.1%	100.0%
	25～29歳	71	4	8	0	32	30	1	146	48.6%	2.7%	5.5%	0.0%	21.9%	20.5%	0.7%	100.0%
	30～34歳	81	14	10	0	22	25	1	153	52.9%	9.2%	6.5%	0.0%	14.4%	16.3%	0.7%	100.0%
	35～39歳	78	18	10	0	22	26	1	155	50.3%	11.6%	6.5%	0.0%	14.2%	16.8%	0.6%	100.0%
	40～44歳	68	58	24	2	13	21	3	189	36.0%	30.7%	12.7%	1.1%	6.9%	11.1%	1.6%	100.0%
	45～49歳	82	89	35	0	6	16	4	232	35.3%	38.4%	15.1%	0.0%	2.6%	6.9%	1.7%	100.0%
	50～54歳	100	96	44	0	11	11	4	266	37.6%	36.1%	16.5%	0.0%	4.1%	4.1%	1.5%	100.0%
	55～59歳	84	149	50	0	3	15	13	314	26.8%	47.5%	15.9%	0.0%	1.0%	4.8%	4.1%	100.0%
	60～64歳	96	184	68	0	4	17	2	371	25.9%	49.6%	18.3%	0.0%	1.1%	4.6%	0.5%	100.0%
	65～69歳	134	328	123	0	1	30	7	623	21.5%	52.6%	19.7%	0.0%	0.2%	4.8%	1.1%	100.0%
	70～74歳	96	259	91	0	1	16	7	470	20.4%	55.1%	19.4%	0.0%	0.2%	3.4%	1.5%	100.0%
	75～79歳	75	181	88	0	2	24	6	376	19.9%	48.1%	23.4%	0.0%	0.5%	6.4%	1.6%	100.0%
	80～84歳	71	89	57	0	0	8	7	232	30.6%	38.4%	24.6%	0.0%	0.0%	3.4%	3.0%	100.0%
85歳以上	53	72	27	0	0	3	3	158	33.5%	45.6%	17.1%	0.0%	0.0%	1.9%	1.9%	100.0%	
女性	15歳未満	0	1	2	26	2	0	0	31	0.0%	3.2%	6.5%	83.9%	6.5%	0.0%	0.0%	100.0%
	15～19歳	7	1	2	27	17	4	0	58	12.1%	1.7%	3.4%	46.6%	29.3%	6.9%	0.0%	100.0%
	20～24歳	42	4	3	26	69	31	4	179	23.5%	2.2%	1.7%	14.5%	38.5%	17.3%	2.2%	100.0%
	25～29歳	76	7	4	11	45	44	4	191	39.8%	3.7%	2.1%	5.8%	23.6%	23.0%	2.1%	100.0%
	30～34歳	52	6	10	9	27	29	1	134	38.8%	4.5%	7.5%	6.7%	20.1%	21.6%	0.7%	100.0%
	35～39歳	67	18	9	4	28	27	0	153	43.8%	11.8%	5.9%	2.6%	18.3%	17.6%	0.0%	100.0%
	40～44歳	78	26	21	2	18	20	0	165	47.3%	15.8%	12.7%	1.2%	10.9%	12.1%	0.0%	100.0%
	45～49歳	89	38	44	0	13	29	7	220	40.5%	17.3%	20.0%	0.0%	5.9%	13.2%	3.2%	100.0%
	50～54歳	84	80	62	4	7	19	1	257	32.7%	31.1%	24.1%	1.6%	2.7%	7.4%	0.4%	100.0%
	55～59歳	86	133	59	0	4	18	6	306	28.1%	43.5%	19.3%	0.0%	1.3%	5.9%	2.0%	100.0%
	60～64歳	74	165	93	0	5	20	5	362	20.4%	45.6%	25.7%	0.0%	1.4%	5.5%	1.4%	100.0%
	65～69歳	135	208	97	0	2	24	7	473	28.5%	44.0%	20.5%	0.0%	0.4%	5.1%	1.5%	100.0%
	70～74歳	107	219	136	0	1	24	6	493	21.7%	44.4%	27.6%	0.0%	0.2%	4.9%	1.2%	100.0%
	75～79歳	97	210	101	0	0	15	2	425	22.8%	49.4%	23.8%	0.0%	0.0%	3.5%	0.5%	100.0%
	80～84歳	102	174	78	1	0	16	5	376	27.1%	46.3%	20.7%	0.3%	0.0%	4.3%	1.3%	100.0%
85歳以上	72	117	52	0	1	11	3	256	28.1%	45.7%	20.3%	0.0%	0.4%	4.3%	1.2%	100.0%	

統計表 39. 歯別にみた抜歯主原因

	う蝕	歯周病	破折	矯正	埋伏歯	その他	不明	合計	う蝕	歯周病	破折	矯正	埋伏歯	その他	不明	合計
18	223	46	6	3	44	102	3	427	52.2%	10.8%	1.4%	0.7%	10.3%	23.9%	0.7%	100.0%
17	92	144	59	1	0	13	4	313	29.4%	46.0%	18.8%	0.3%	0.0%	4.2%	1.3%	100.0%
16	74	115	74	0	0	11	4	278	26.6%	41.4%	26.6%	0.0%	0.0%	4.0%	1.4%	100.0%
15	77	75	81	3	0	11	7	254	30.3%	29.5%	31.9%	1.2%	0.0%	4.3%	2.8%	100.0%
14	80	92	62	33	0	15	6	288	27.8%	31.9%	21.5%	11.5%	0.0%	5.2%	2.1%	100.0%
13	54	80	43	0	0	8	3	188	28.7%	42.6%	22.9%	0.0%	0.0%	4.3%	1.6%	100.0%
12	48	108	44	1	1	11	2	215	22.3%	50.2%	20.5%	0.5%	0.5%	5.1%	0.9%	100.0%
11	43	129	38	0	1	12	4	227	18.9%	56.8%	16.7%	0.0%	0.4%	5.3%	1.8%	100.0%
21	43	109	50	0	1	11	5	219	19.6%	49.8%	22.8%	0.0%	0.5%	5.0%	2.3%	100.0%
22	44	81	36	0	0	13	4	178	24.7%	45.5%	20.2%	0.0%	0.0%	7.3%	2.2%	100.0%
23	46	75	45	0	1	5	6	178	25.8%	42.1%	25.3%	0.0%	0.6%	2.8%	3.4%	100.0%
24	70	72	67	32	1	3	3	248	28.2%	29.0%	27.0%	12.9%	0.4%	1.2%	1.2%	100.0%
25	81	98	58	6	0	9	0	252	32.1%	38.9%	23.0%	2.4%	0.0%	3.6%	0.0%	100.0%
26	103	108	65	0	0	8	3	287	35.9%	37.6%	22.6%	0.0%	0.0%	2.8%	1.0%	100.0%
27	109	149	44	2	0	14	4	322	33.9%	46.3%	13.7%	0.6%	0.0%	4.3%	1.2%	100.0%
28	202	43	2	3	46	110	5	411	49.1%	10.5%	0.5%	0.7%	11.2%	26.8%	1.2%	100.0%
48	105	45	9	3	143	56	3	364	28.8%	12.4%	2.5%	0.8%	39.3%	15.4%	0.8%	100.0%
47	104	141	59	0	0	20	4	328	31.7%	43.0%	18.0%	0.0%	0.0%	6.1%	1.2%	100.0%
46	119	89	109	0	0	21	6	344	34.6%	25.9%	31.7%	0.0%	0.0%	6.1%	1.7%	100.0%
45	56	85	72	9	0	12	4	238	23.5%	35.7%	30.3%	3.8%	0.0%	5.0%	1.7%	100.0%
44	44	77	39	20	0	6	2	188	23.4%	41.0%	20.7%	10.6%	0.0%	3.2%	1.1%	100.0%
43	25	68	12	0	0	4	2	111	22.5%	61.3%	10.8%	0.0%	0.0%	3.6%	1.8%	100.0%
42	18	89	5	0	0	7	3	122	14.8%	73.0%	4.1%	0.0%	0.0%	5.7%	2.5%	100.0%
41	18	122	7	1	0	7	2	157	11.5%	77.7%	4.5%	0.6%	0.0%	4.5%	1.3%	100.0%
31	22	122	9	0	0	5	2	160	13.8%	76.3%	5.6%	0.0%	0.0%	3.1%	1.3%	100.0%
32	26	97	12	1	0	5	1	142	18.3%	68.3%	8.5%	0.7%	0.0%	3.5%	0.7%	100.0%
33	23	67	18	0	0	6	0	114	20.2%	58.8%	15.8%	0.0%	0.0%	5.3%	0.0%	100.0%
34	47	70	36	24	0	8	2	187	25.1%	37.4%	19.3%	12.8%	0.0%	4.3%	1.1%	100.0%
35	57	84	58	5	0	9	1	214	26.6%	39.3%	27.1%	2.3%	0.0%	4.2%	0.5%	100.0%
36	78	85	110	0	0	19	6	298	26.2%	28.5%	36.9%	0.0%	0.0%	6.4%	2.0%	100.0%
37	95	137	77	0	0	20	7	336	28.3%	40.8%	22.9%	0.0%	0.0%	6.0%	2.1%	100.0%
38	102	55	8	4	162	49	6	386	26.4%	14.2%	2.1%	1.0%	42.0%	12.7%	1.6%	100.0%
不明	5	12	7	0	1	2	2	29	17.2%	41.4%	24.1%	0.0%	3.4%	6.9%	6.9%	100.0%
合計	2,333	2,969	1,421	151	401	612	116	8,003	29.2%	37.1%	17.8%	1.9%	5.0%	7.6%	1.4%	100.0%

統計表 4 0 . 抜去歯の状態別にみた抜歯数（年齢階級別）

	冠	充填	う蝕	健全	不明	合計	冠	充填	う蝕	健全	不明	合計
15歳未満	0	1	1	42	1	45	0.0%	2.2%	2.2%	93.3%	2.2%	100.0%
15～19歳	1	4	17	71	1	94	1.1%	4.3%	18.1%	75.5%	1.1%	100.0%
20～24歳	7	3	128	178	6	322	2.2%	0.9%	39.8%	55.3%	1.9%	100.0%
25～29歳	6	8	186	130	7	337	1.8%	2.4%	55.2%	38.6%	2.1%	100.0%
30～34歳	15	14	170	87	2	288	5.2%	4.9%	59.0%	30.2%	0.7%	100.0%
35～39歳	38	9	171	88	3	309	12.3%	2.9%	55.3%	28.5%	1.0%	100.0%
40～44歳	78	23	178	71	4	354	22.0%	6.5%	50.3%	20.1%	1.1%	100.0%
45～49歳	130	35	204	78	5	452	28.8%	7.7%	45.1%	17.3%	1.1%	100.0%
50～54歳	205	54	186	74	5	524	39.1%	10.3%	35.5%	14.1%	1.0%	100.0%
55～59歳	269	72	186	82	11	620	43.4%	11.6%	30.0%	13.2%	1.8%	100.0%
60～64歳	343	66	191	121	12	733	46.8%	9.0%	26.1%	16.5%	1.6%	100.0%
65～69歳	523	102	308	142	23	1,098	47.6%	9.3%	28.1%	12.9%	2.1%	100.0%
70～74歳	451	108	266	122	19	966	46.7%	11.2%	27.5%	12.6%	2.0%	100.0%
75～79歳	391	85	207	101	17	801	48.8%	10.6%	25.8%	12.6%	2.1%	100.0%
80～84歳	303	57	177	60	11	608	49.8%	9.4%	29.1%	9.9%	1.8%	100.0%
85歳以上	187	35	143	34	15	414	45.2%	8.5%	34.5%	8.2%	3.6%	100.0%
不明	16	4	8	7	3	38	42.1%	10.5%	21.1%	18.4%	7.9%	100.0%
合計	2,963	680	2,727	1,488	145	8,003	37.0%	8.5%	34.1%	18.6%	1.8%	100.0%

統計表 4 1 . 抜去歯の状態別にみた抜歯数（性別）

	冠	充填	う蝕	健全	不明	合計	冠	充填	う蝕	健全	不明	合計
男性	1,376	358	1,385	716	65	3,900	35.3%	9.2%	35.5%	18.4%	1.7%	100.0%
女性	1,584	320	1,341	770	80	4,095	38.7%	7.8%	32.7%	18.8%	2.0%	100.0%
不明	3	2	1	2	0	8	37.5%	25.0%	12.5%	25.0%	0.0%	100.0%
合計	2,963	680	2,727	1,488	145	8,003	37.0%	8.5%	34.1%	18.6%	1.8%	100.0%

統計表 4 2. 抜去歯の状態別にみた抜歯数（性・年齢階級別）

		冠	充填	う蝕	健全	不明	合計	冠	充填	う蝕	健全	不明	合計
男性	15歳未満	0	1	0	12	1	14	0.0%	7.1%	0.0%	85.7%	7.1%	100.0%
	15～19歳	0	0	10	25	1	36	0.0%	0.0%	27.8%	69.4%	2.8%	100.0%
	20～24歳	4	1	74	60	4	143	2.8%	0.7%	51.7%	42.0%	2.8%	100.0%
	25～29歳	3	4	98	40	1	146	2.1%	2.7%	67.1%	27.4%	0.7%	100.0%
	30～34歳	7	8	104	33	1	153	4.6%	5.2%	68.0%	21.6%	0.7%	100.0%
	35～39歳	22	2	94	37	0	155	14.2%	1.3%	60.6%	23.9%	0.0%	100.0%
	40～44歳	39	18	95	36	1	189	20.6%	9.5%	50.3%	19.0%	0.5%	100.0%
	45～49歳	57	21	100	53	1	232	24.6%	9.1%	43.1%	22.8%	0.4%	100.0%
	50～54歳	104	27	92	39	4	266	39.1%	10.2%	34.6%	14.7%	1.5%	100.0%
	55～59歳	132	31	89	54	8	314	42.0%	9.9%	28.3%	17.2%	2.5%	100.0%
	60～64歳	157	45	102	62	5	371	42.3%	12.1%	27.5%	16.7%	1.3%	100.0%
	65～69歳	282	60	174	91	16	623	45.3%	9.6%	27.9%	14.6%	2.6%	100.0%
	70～74歳	199	63	112	84	12	470	42.3%	13.4%	23.8%	17.9%	2.6%	100.0%
	75～79歳	182	33	107	51	3	376	48.4%	8.8%	28.5%	13.6%	0.8%	100.0%
	80～84歳	114	26	69	20	3	232	49.1%	11.2%	29.7%	8.6%	1.3%	100.0%
85歳以上	65	15	58	18	2	158	41.1%	9.5%	36.7%	11.4%	1.3%	100.0%	
女性	15歳未満	0	0	1	30	0	31	0.0%	0.0%	3.2%	96.8%	0.0%	100.0%
	15～19歳	1	4	7	46	0	58	1.7%	6.9%	12.1%	79.3%	0.0%	100.0%
	20～24歳	3	2	54	118	2	179	1.7%	1.1%	30.2%	65.9%	1.1%	100.0%
	25～29歳	3	4	88	90	6	191	1.6%	2.1%	46.1%	47.1%	3.1%	100.0%
	30～34歳	8	6	66	53	1	134	6.0%	4.5%	49.3%	39.6%	0.7%	100.0%
	35～39歳	15	7	77	51	3	153	9.8%	4.6%	50.3%	33.3%	2.0%	100.0%
	40～44歳	39	5	83	35	3	165	23.6%	3.0%	50.3%	21.2%	1.8%	100.0%
	45～49歳	73	14	104	25	4	220	33.2%	6.4%	47.3%	11.4%	1.8%	100.0%
	50～54歳	100	27	94	35	1	257	38.9%	10.5%	36.6%	13.6%	0.4%	100.0%
	55～59歳	137	41	97	28	3	306	44.8%	13.4%	31.7%	9.2%	1.0%	100.0%
	60～64歳	186	21	89	59	7	362	51.4%	5.8%	24.6%	16.3%	1.9%	100.0%
	65～69歳	241	41	133	51	7	473	51.0%	8.7%	28.1%	10.8%	1.5%	100.0%
	70～74歳	251	44	154	37	7	493	50.9%	8.9%	31.2%	7.5%	1.4%	100.0%
	75～79歳	209	52	100	50	14	425	49.2%	12.2%	23.5%	11.8%	3.3%	100.0%
	80～84歳	189	31	108	40	8	376	50.3%	8.2%	28.7%	10.6%	2.1%	100.0%
85歳以上	122	20	85	16	13	256	47.7%	7.8%	33.2%	6.3%	5.1%	100.0%	

統計表 4 3 . 歯別にみた抜去歯の状態

	冠	充填	う蝕	健全	不明	合計	冠	充填	う蝕	健全	不明	合計
18	15	23	252	133	4	427	3.5%	5.4%	59.0%	31.1%	0.9%	100.0%
17	137	39	101	31	5	313	43.8%	12.5%	32.3%	9.9%	1.6%	100.0%
16	147	30	88	9	4	278	52.9%	10.8%	31.7%	3.2%	1.4%	100.0%
15	124	17	93	17	3	254	48.8%	6.7%	36.6%	6.7%	1.2%	100.0%
14	111	26	94	52	5	288	38.5%	9.0%	32.6%	18.1%	1.7%	100.0%
13	91	15	61	16	5	188	48.4%	8.0%	32.4%	8.5%	2.7%	100.0%
12	93	23	68	29	2	215	43.3%	10.7%	31.6%	13.5%	0.9%	100.0%
11	114	29	50	30	4	227	50.2%	12.8%	22.0%	13.2%	1.8%	100.0%
21	106	26	59	26	2	219	48.4%	11.9%	26.9%	11.9%	0.9%	100.0%
22	81	14	56	24	3	178	45.5%	7.9%	31.5%	13.5%	1.7%	100.0%
23	83	17	59	15	4	178	46.6%	9.6%	33.1%	8.4%	2.2%	100.0%
24	100	14	77	52	5	248	40.3%	5.6%	31.0%	21.0%	2.0%	100.0%
25	132	19	76	23	2	252	52.4%	7.5%	30.2%	9.1%	0.8%	100.0%
26	133	33	95	20	6	287	46.3%	11.5%	33.1%	7.0%	2.1%	100.0%
27	130	37	108	44	3	322	40.4%	11.5%	33.5%	13.7%	0.9%	100.0%
28	11	17	249	130	4	411	2.7%	4.1%	60.6%	31.6%	1.0%	100.0%
48	27	22	140	172	3	364	7.4%	6.0%	38.5%	47.3%	0.8%	100.0%
47	153	35	109	27	4	328	46.6%	10.7%	33.2%	8.2%	1.2%	100.0%
46	190	23	108	14	9	344	55.2%	6.7%	31.4%	4.1%	2.6%	100.0%
45	126	24	60	24	4	238	52.9%	10.1%	25.2%	10.1%	1.7%	100.0%
44	76	18	47	42	5	188	40.4%	9.6%	25.0%	22.3%	2.7%	100.0%
43	39	12	30	27	3	111	35.1%	10.8%	27.0%	24.3%	2.7%	100.0%
42	46	4	24	42	6	122	37.7%	3.3%	19.7%	34.4%	4.9%	100.0%
41	40	10	37	64	6	157	25.5%	6.4%	23.6%	40.8%	3.8%	100.0%
31	40	15	41	60	4	160	25.0%	9.4%	25.6%	37.5%	2.5%	100.0%
32	45	16	35	45	1	142	31.7%	11.3%	24.6%	31.7%	0.7%	100.0%
33	46	13	29	23	3	114	40.4%	11.4%	25.4%	20.2%	2.6%	100.0%
34	55	23	59	43	7	187	29.4%	12.3%	31.6%	23.0%	3.7%	100.0%
35	120	9	60	18	7	214	56.1%	4.2%	28.0%	8.4%	3.3%	100.0%
36	153	23	100	12	10	298	51.3%	7.7%	33.6%	4.0%	3.4%	100.0%
37	164	36	109	24	3	336	48.8%	10.7%	32.4%	7.1%	0.9%	100.0%
38	27	16	146	191	6	386	7.0%	4.1%	37.8%	49.5%	1.6%	100.0%
不明	8	2	7	9	3	29	27.6%	6.9%	24.1%	31.0%	10.3%	100.0%
合計	2,963	680	2,727	1,488	145	8,003	37.0%	8.5%	34.1%	18.6%	1.8%	100.0%

統計表 4 4 . 歯髓の状態別にみた抜歯数（年齢階級別）

	無髓・ 根充あり	無髓・ 根充なし	有髓	不明	合計	無髓・ 根充あり	無髓・ 根充なし	有髓	不明	合計
15歳未満	1	0	42	2	45	2.2%	0.0%	93.3%	4.4%	100.0%
15～19歳	3	8	83	0	94	3.2%	8.5%	88.3%	0.0%	100.0%
20～24歳	14	42	262	4	322	4.3%	13.0%	81.4%	1.2%	100.0%
25～29歳	32	52	249	4	337	9.5%	15.4%	73.9%	1.2%	100.0%
30～34歳	44	45	197	2	288	15.3%	15.6%	68.4%	0.7%	100.0%
35～39歳	59	60	187	3	309	19.1%	19.4%	60.5%	1.0%	100.0%
40～44歳	120	51	173	10	354	33.9%	14.4%	48.9%	2.8%	100.0%
45～49歳	195	87	167	3	452	43.1%	19.2%	36.9%	0.7%	100.0%
50～54歳	269	90	161	4	524	51.3%	17.2%	30.7%	0.8%	100.0%
55～59歳	326	92	196	6	620	52.6%	14.8%	31.6%	1.0%	100.0%
60～64歳	412	105	203	13	733	56.2%	14.3%	27.7%	1.8%	100.0%
65～69歳	613	164	315	6	1,098	55.8%	14.9%	28.7%	0.5%	100.0%
70～74歳	529	173	248	16	966	54.8%	17.9%	25.7%	1.7%	100.0%
75～79歳	449	146	193	13	801	56.1%	18.2%	24.1%	1.6%	100.0%
80～84歳	378	104	115	11	608	62.2%	17.1%	18.9%	1.8%	100.0%
85歳以上	257	73	78	6	414	62.1%	17.6%	18.8%	1.4%	100.0%
不明	22	3	11	2	38	57.9%	7.9%	28.9%	5.3%	100.0%
合計	3,723	1,295	2,880	105	8,003	46.5%	16.2%	36.0%	1.3%	100.0%

統計表 4 5 . 歯髓の状態別にみた抜歯数（性別）

	無髓・ 根充あり	無髓・ 根充なし	有髓	不明	合計	無髓・ 根充あり	無髓・ 根充なし	有髓	不明	合計
男性	1,681	685	1,484	50	3,900	43.1%	17.6%	38.1%	1.3%	100.0%
女性	2,038	609	1,393	55	4,095	49.8%	14.9%	34.0%	1.3%	100.0%
不明	4	1	3	0	8	50.0%	12.5%	37.5%	0.0%	100.0%
合計	3,723	1,295	2,880	105	8,003	46.5%	16.2%	36.0%	1.3%	100.0%

統計表 4 6 . 歯髓の状態別にみた抜歯数（性・年齢階級別）

		無髓・ 根充あり	無髓・ 根充なし	有髓	不明	合計	無髓・ 根充あり	無髓・ 根充なし	有髓	不明	合計
男性	15歳未満	1	0	12	1	14	7.1%	0.0%	85.7%	7.1%	100.0%
	15～19歳	1	2	33	0	36	2.8%	5.6%	91.7%	0.0%	100.0%
	20～24歳	8	29	105	1	143	5.6%	20.3%	73.4%	0.7%	100.0%
	25～29歳	11	30	104	1	146	7.5%	20.5%	71.2%	0.7%	100.0%
	30～34歳	24	33	95	1	153	15.7%	21.6%	62.1%	0.7%	100.0%
	35～39歳	36	37	81	1	155	23.2%	23.9%	52.3%	0.6%	100.0%
	40～44歳	60	30	95	4	189	31.7%	15.9%	50.3%	2.1%	100.0%
	45～49歳	77	55	99	1	232	33.2%	23.7%	42.7%	0.4%	100.0%
	50～54歳	129	40	94	3	266	48.5%	15.0%	35.3%	1.1%	100.0%
	55～59歳	154	46	108	6	314	49.0%	14.6%	34.4%	1.9%	100.0%
	60～64歳	191	63	108	9	371	51.5%	17.0%	29.1%	2.4%	100.0%
	65～69歳	315	101	203	4	623	50.6%	16.2%	32.6%	0.6%	100.0%
	70～74歳	213	85	161	11	470	45.3%	18.1%	34.3%	2.3%	100.0%
	75～79歳	203	68	101	4	376	54.0%	18.1%	26.9%	1.1%	100.0%
	80～84歳	146	35	50	1	232	62.9%	15.1%	21.6%	0.4%	100.0%
85歳以上	99	28	30	1	158	62.7%	17.7%	19.0%	0.6%	100.0%	
女性	15歳未満	0	0	30	1	31	0.0%	0.0%	96.8%	3.2%	100.0%
	15～19歳	2	6	50	0	58	3.4%	10.3%	86.2%	0.0%	100.0%
	20～24歳	6	13	157	3	179	3.4%	7.3%	87.7%	1.7%	100.0%
	25～29歳	21	22	145	3	191	11.0%	11.5%	75.9%	1.6%	100.0%
	30～34歳	20	12	101	1	134	14.9%	9.0%	75.4%	0.7%	100.0%
	35～39歳	22	23	106	2	153	14.4%	15.0%	69.3%	1.3%	100.0%
	40～44歳	60	21	78	6	165	36.4%	12.7%	47.3%	3.6%	100.0%
	45～49歳	118	32	68	2	220	53.6%	14.5%	30.9%	0.9%	100.0%
	50～54歳	139	50	67	1	257	54.1%	19.5%	26.1%	0.4%	100.0%
	55～59歳	172	46	88	0	306	56.2%	15.0%	28.8%	0.0%	100.0%
	60～64歳	221	42	95	4	362	61.0%	11.6%	26.2%	1.1%	100.0%
	65～69歳	297	62	112	2	473	62.8%	13.1%	23.7%	0.4%	100.0%
	70～74歳	315	88	85	5	493	63.9%	17.8%	17.2%	1.0%	100.0%
	75～79歳	246	78	92	9	425	57.9%	18.4%	21.6%	2.1%	100.0%
	80～84歳	232	69	65	10	376	61.7%	18.4%	17.3%	2.7%	100.0%
85歳以上	158	45	48	5	256	61.7%	17.6%	18.8%	2.0%	100.0%	

統計表 4 7 . 歯別にみた歯髓の状態

	無髓・ 根充あり	無髓・ 根充なし	有髓	不明	合計	無髓・ 根充あり	無髓・ 根充なし	有髓	不明	合計
18	29	51	340	7	427	6.8%	11.9%	79.6%	1.6%	100.0%
17	173	59	78	3	313	55.3%	18.8%	24.9%	1.0%	100.0%
16	177	56	45	0	278	63.7%	20.1%	16.2%	0.0%	100.0%
15	166	42	44	2	254	65.4%	16.5%	17.3%	0.8%	100.0%
14	151	49	84	4	288	52.4%	17.0%	29.2%	1.4%	100.0%
13	122	32	30	4	188	64.9%	17.0%	16.0%	2.1%	100.0%
12	120	40	51	4	215	55.8%	18.6%	23.7%	1.9%	100.0%
11	138	32	53	4	227	60.8%	14.1%	23.3%	1.8%	100.0%
21	135	29	53	2	219	61.6%	13.2%	24.2%	0.9%	100.0%
22	105	26	46	1	178	59.0%	14.6%	25.8%	0.6%	100.0%
23	101	34	40	3	178	56.7%	19.1%	22.5%	1.7%	100.0%
24	129	38	79	2	248	52.0%	15.3%	31.9%	0.8%	100.0%
25	156	44	51	1	252	61.9%	17.5%	20.2%	0.4%	100.0%
26	168	60	54	5	287	58.5%	20.9%	18.8%	1.7%	100.0%
27	160	58	102	2	322	49.7%	18.0%	31.7%	0.6%	100.0%
28	24	40	343	4	411	5.8%	9.7%	83.5%	1.0%	100.0%
48	43	33	282	6	364	11.8%	9.1%	77.5%	1.6%	100.0%
47	192	64	68	4	328	58.5%	19.5%	20.7%	1.2%	100.0%
46	221	69	48	6	344	64.2%	20.1%	14.0%	1.7%	100.0%
45	157	30	47	4	238	66.0%	12.6%	19.7%	1.7%	100.0%
44	103	25	60	0	188	54.8%	13.3%	31.9%	0.0%	100.0%
43	57	10	40	4	111	51.4%	9.0%	36.0%	3.6%	100.0%
42	49	20	50	3	122	40.2%	16.4%	41.0%	2.5%	100.0%
41	46	23	85	3	157	29.3%	14.6%	54.1%	1.9%	100.0%
31	45	32	79	4	160	28.1%	20.0%	49.4%	2.5%	100.0%
32	54	27	56	5	142	38.0%	19.0%	39.4%	3.5%	100.0%
33	59	14	39	2	114	51.8%	12.3%	34.2%	1.8%	100.0%
34	89	38	58	2	187	47.6%	20.3%	31.0%	1.1%	100.0%
35	127	41	43	3	214	59.3%	19.2%	20.1%	1.4%	100.0%
36	186	66	40	6	298	62.4%	22.1%	13.4%	2.0%	100.0%
37	190	64	80	2	336	56.5%	19.0%	23.8%	0.6%	100.0%
38	38	44	302	2	386	9.8%	11.4%	78.2%	0.5%	100.0%
不明	13	5	10	1	29	44.8%	17.2%	34.5%	3.4%	100.0%
合計	3,723	1,295	2,880	105	8,003	46.5%	16.2%	36.0%	1.3%	100.0%

統計表 4 8 . 抜歯への同意の取得（年齢階級別）

	容易	困難	不明	合計	容易	困難	不明	合計
15歳未満	45	0	0	45	100.0%	0.0%	0.0%	100.0%
15～19歳	90	3	1	94	95.7%	3.2%	1.1%	100.0%
20～24歳	313	8	1	322	97.2%	2.5%	0.3%	100.0%
25～29歳	324	11	2	337	96.1%	3.3%	0.6%	100.0%
30～34歳	276	7	5	288	95.8%	2.4%	1.7%	100.0%
35～39歳	298	10	1	309	96.4%	3.2%	0.3%	100.0%
40～44歳	342	9	3	354	96.6%	2.5%	0.8%	100.0%
45～49歳	435	12	5	452	96.2%	2.7%	1.1%	100.0%
50～54歳	497	19	8	524	94.8%	3.6%	1.5%	100.0%
55～59歳	605	15	0	620	97.6%	2.4%	0.0%	100.0%
60～64歳	696	24	13	733	95.0%	3.3%	1.8%	100.0%
65～69歳	1,029	57	12	1,098	93.7%	5.2%	1.1%	100.0%
70～74歳	926	28	12	966	95.9%	2.9%	1.2%	100.0%
75～79歳	788	11	2	801	98.4%	1.4%	0.2%	100.0%
80～84歳	583	20	5	608	95.9%	3.3%	0.8%	100.0%
85歳以上	396	18	0	414	95.7%	4.3%	0.0%	100.0%
不明	38	0	0	38	100.0%	0.0%	0.0%	100.0%
合計	7,681	252	70	8,003	96.0%	3.1%	0.9%	100.0%

統計表 4 9 . 抜歯への同意の取得（性別）

	容易	困難	不明	合計	容易	困難	不明	合計
男性	3,756	108	36	3,900	96.3%	2.8%	0.9%	100.0%
女性	3,918	144	33	4,095	95.7%	3.5%	0.8%	100.0%
不明	7	0	1	8	87.5%	0.0%	12.5%	100.0%
合計	7,681	252	70	8,003	96.0%	3.1%	0.9%	100.0%

統計表 50. 抜歯への同意の取得（性・年齢階級別）

		容易	困難	不明	合計	容易	困難	不明	合計
男性	15歳未満	14	0	0	14	100.0%	0.0%	0.0%	100.0%
	15～19歳	34	2	0	36	94.4%	5.6%	0.0%	100.0%
	20～24歳	136	6	1	143	95.1%	4.2%	0.7%	100.0%
	25～29歳	143	2	1	146	97.9%	1.4%	0.7%	100.0%
	30～34歳	144	5	4	153	94.1%	3.3%	2.6%	100.0%
	35～39歳	150	4	1	155	96.8%	2.6%	0.6%	100.0%
	40～44歳	181	5	3	189	95.8%	2.6%	1.6%	100.0%
	45～49歳	226	4	2	232	97.4%	1.7%	0.9%	100.0%
	50～54歳	252	9	5	266	94.7%	3.4%	1.9%	100.0%
	55～59歳	309	5	0	314	98.4%	1.6%	0.0%	100.0%
	60～64歳	351	15	5	371	94.6%	4.0%	1.3%	100.0%
	65～69歳	597	19	7	623	95.8%	3.0%	1.1%	100.0%
	70～74歳	455	10	5	470	96.8%	2.1%	1.1%	100.0%
	75～79歳	371	5	0	376	98.7%	1.3%	0.0%	100.0%
	80～84歳	218	12	2	232	94.0%	5.2%	0.9%	100.0%
85歳以上	153	5	0	158	96.8%	3.2%	0.0%	100.0%	
女性	15歳未満	31	0	0	31	100.0%	0.0%	0.0%	100.0%
	15～19歳	56	1	1	58	96.6%	1.7%	1.7%	100.0%
	20～24歳	177	2	0	179	98.9%	1.1%	0.0%	100.0%
	25～29歳	181	9	1	191	94.8%	4.7%	0.5%	100.0%
	30～34歳	131	2	1	134	97.8%	1.5%	0.7%	100.0%
	35～39歳	147	6	0	153	96.1%	3.9%	0.0%	100.0%
	40～44歳	161	4	0	165	97.6%	2.4%	0.0%	100.0%
	45～49歳	209	8	3	220	95.0%	3.6%	1.4%	100.0%
	50～54歳	245	10	2	257	95.3%	3.9%	0.8%	100.0%
	55～59歳	296	10	0	306	96.7%	3.3%	0.0%	100.0%
	60～64歳	345	9	8	362	95.3%	2.5%	2.2%	100.0%
	65～69歳	430	38	5	473	90.9%	8.0%	1.1%	100.0%
	70～74歳	468	18	7	493	94.9%	3.7%	1.4%	100.0%
	75～79歳	417	6	2	425	98.1%	1.4%	0.5%	100.0%
	80～84歳	365	8	3	376	97.1%	2.1%	0.8%	100.0%
85歳以上	243	13	0	256	94.9%	5.1%	0.0%	100.0%	

統計表 5 1. 歯別にみた抜歯への同意の取得

	容易	困難	不明	合計	容易	困難	不明	合計
18	412	13	2	427	96.5%	3.0%	0.5%	100.0%
17	294	17	2	313	93.9%	5.4%	0.6%	100.0%
16	265	10	3	278	95.3%	3.6%	1.1%	100.0%
15	246	7	1	254	96.9%	2.8%	0.4%	100.0%
14	277	8	3	288	96.2%	2.8%	1.0%	100.0%
13	174	9	5	188	92.6%	4.8%	2.7%	100.0%
12	207	5	3	215	96.3%	2.3%	1.4%	100.0%
11	218	6	3	227	96.0%	2.6%	1.3%	100.0%
21	209	7	3	219	95.4%	3.2%	1.4%	100.0%
22	166	9	3	178	93.3%	5.1%	1.7%	100.0%
23	166	11	1	178	93.3%	6.2%	0.6%	100.0%
24	243	4	1	248	98.0%	1.6%	0.4%	100.0%
25	248	4	0	252	98.4%	1.6%	0.0%	100.0%
26	273	9	5	287	95.1%	3.1%	1.7%	100.0%
27	309	11	2	322	96.0%	3.4%	0.6%	100.0%
28	393	12	6	411	95.6%	2.9%	1.5%	100.0%
48	347	15	2	364	95.3%	4.1%	0.5%	100.0%
47	314	9	5	328	95.7%	2.7%	1.5%	100.0%
46	328	13	3	344	95.3%	3.8%	0.9%	100.0%
45	233	4	1	238	97.9%	1.7%	0.4%	100.0%
44	185	2	1	188	98.4%	1.1%	0.5%	100.0%
43	108	2	1	111	97.3%	1.8%	0.9%	100.0%
42	121	0	1	122	99.2%	0.0%	0.8%	100.0%
41	155	2	0	157	98.7%	1.3%	0.0%	100.0%
31	156	2	2	160	97.5%	1.3%	1.3%	100.0%
32	140	1	1	142	98.6%	0.7%	0.7%	100.0%
33	114	0	0	114	100.0%	0.0%	0.0%	100.0%
34	177	9	1	187	94.7%	4.8%	0.5%	100.0%
35	208	4	2	214	97.2%	1.9%	0.9%	100.0%
36	281	14	3	298	94.3%	4.7%	1.0%	100.0%
37	320	13	3	336	95.2%	3.9%	0.9%	100.0%
38	367	19	0	386	95.1%	4.9%	0.0%	100.0%
不明	27	1	1	29	93.1%	3.4%	3.4%	100.0%
合計	7,681	252	70	8,003	96.0%	3.1%	0.9%	100.0%

統計表 5 2. 現在歯数と抜歯原因の関連 (年齢階級別)

		う蝕	歯周病	破折	矯正	埋伏歯	その他	不明	合計	う蝕	歯周病	破折	矯正	埋伏歯	その他	不明	合計
25歳未満	1~9歯	0	0	0	0	0	0	0	0	-	-	-	-	-	-	-	-
	10~19歯	0	1	0	0	0	0	0	1	0.0%	100.0%	0.0%	0.0%	0.0%	0.0%	0.0%	100.0%
	20~23歯	2	0	0	4	0	2	0	8	25.0%	0.0%	0.0%	50.0%	0.0%	25.0%	0.0%	100.0%
	24~27歯	11	0	3	46	16	5	0	81	13.6%	0.0%	3.7%	56.8%	19.8%	6.2%	0.0%	100.0%
	28~32歯	100	7	8	65	108	67	8	363	27.5%	1.9%	2.2%	17.9%	29.8%	18.5%	2.2%	100.0%
25~34歳	1~9歯	0	0	0	0	0	0	0	0	-	-	-	-	-	-	-	-
	10~19歯	0	0	0	0	0	0	0	0	-	-	-	-	-	-	-	-
	20~23歯	7	3	3	1	0	1	1	16	43.8%	18.8%	18.8%	6.3%	0.0%	6.3%	6.3%	100.0%
	24~27歯	37	5	8	5	14	6	0	75	49.3%	6.7%	10.7%	6.7%	18.7%	8.0%	0.0%	100.0%
	28~32歯	232	22	20	14	110	117	5	520	44.6%	4.2%	3.8%	2.7%	21.2%	22.5%	1.0%	100.0%
35~44歳	1~9歯	6	5	0	0	0	0	0	11	54.5%	45.5%	0.0%	0.0%	0.0%	0.0%	0.0%	100.0%
	10~19歯	8	12	1	0	0	4	0	25	32.0%	48.0%	4.0%	0.0%	0.0%	16.0%	0.0%	100.0%
	20~23歯	15	12	2	0	2	3	1	35	42.9%	34.3%	5.7%	0.0%	5.7%	8.6%	2.9%	100.0%
	24~27歯	85	47	34	2	5	12	2	187	45.5%	25.1%	18.2%	1.1%	2.7%	6.4%	1.1%	100.0%
	28~32歯	168	41	25	5	73	73	1	386	43.5%	10.6%	6.5%	1.3%	18.9%	18.9%	0.3%	100.0%
45~54歳	1~9歯	3	15	1	0	1	0	0	20	15.0%	75.0%	5.0%	0.0%	5.0%	0.0%	0.0%	100.0%
	10~19歯	62	63	16	0	0	4	2	147	42.2%	42.9%	10.9%	0.0%	0.0%	2.7%	1.4%	100.0%
	20~23歯	58	58	25	0	1	7	2	151	38.4%	38.4%	16.6%	0.0%	0.7%	4.6%	1.3%	100.0%
	24~27歯	106	107	78	0	7	23	5	326	32.5%	32.8%	23.9%	0.0%	2.1%	7.1%	1.5%	100.0%
	28~32歯	116	56	65	4	28	39	4	312	37.2%	17.9%	20.8%	1.3%	9.0%	12.5%	1.3%	100.0%
55~64歳	1~9歯	26	81	2	0	0	3	0	112	23.2%	72.3%	1.8%	0.0%	0.0%	2.7%	0.0%	100.0%
	10~19歯	97	227	38	0	0	8	14	384	25.3%	59.1%	9.9%	0.0%	0.0%	2.1%	3.6%	100.0%
	20~23歯	72	112	61	0	2	7	3	257	28.0%	43.6%	23.7%	0.0%	0.8%	2.7%	1.2%	100.0%
	24~27歯	88	161	122	0	5	25	3	404	21.8%	39.9%	30.2%	0.0%	1.2%	6.2%	0.7%	100.0%
	28~32歯	45	32	43	0	8	25	2	155	29.0%	20.6%	27.7%	0.0%	5.2%	16.1%	1.3%	100.0%
65~74歳	1~9歯	74	216	28	0	0	12	3	333	22.2%	64.9%	8.4%	0.0%	0.0%	3.6%	0.9%	100.0%
	10~19歯	170	410	109	0	1	34	16	740	23.0%	55.4%	14.7%	0.0%	0.1%	4.6%	2.2%	100.0%
	20~23歯	90	178	118	0	1	23	2	412	21.8%	43.2%	28.6%	0.0%	0.2%	5.6%	0.5%	100.0%
	24~27歯	101	157	151	0	2	17	2	430	23.5%	36.5%	35.1%	0.0%	0.5%	4.0%	0.5%	100.0%
	28~32歯	27	40	34	0	1	5	2	109	24.8%	36.7%	31.2%	0.0%	0.9%	4.6%	1.8%	100.0%
75歳以上	1~9歯	140	188	56	0	1	17	6	408	34.3%	46.1%	13.7%	0.0%	0.2%	4.2%	1.5%	100.0%
	10~19歯	184	387	156	0	1	35	11	774	23.8%	50.0%	20.2%	0.0%	0.1%	4.5%	1.4%	100.0%
	20~23歯	66	119	91	1	0	13	4	294	22.4%	40.5%	31.0%	0.3%	0.0%	4.4%	1.4%	100.0%
	24~27歯	51	101	78	0	1	8	5	244	20.9%	41.4%	32.0%	0.0%	0.4%	3.3%	2.0%	100.0%
	28~32歯	11	16	18	0	0	3	0	48	22.9%	33.3%	37.5%	0.0%	0.0%	6.3%	0.0%	100.0%
合計	1~9歯	249	505	87	0	2	32	9	884	28.2%	57.1%	9.8%	0.0%	0.2%	3.6%	1.0%	100.0%
	10~19歯	521	1,100	320	0	2	85	43	2,071	25.2%	53.1%	15.5%	0.0%	0.1%	4.1%	2.1%	100.0%
	20~23歯	310	482	300	6	6	56	13	1,173	26.4%	41.1%	25.6%	0.5%	0.5%	4.8%	1.1%	100.0%
	24~27歯	479	578	474	53	50	96	17	1,747	27.4%	33.1%	27.1%	3.0%	2.9%	5.5%	1.0%	100.0%
	28~32歯	699	214	213	88	328	329	22	1,893	36.9%	11.3%	11.3%	4.6%	17.3%	17.4%	1.2%	100.0%

※年齢・現在歯数の不明は除外して算出

統計表 5 3. 患者あたり抜歯数と現在歯数の関連（年齢階級別）

		45歳未満	45～54歳	55～64歳	65～74歳	75歳以上	不明	合計
平均値	1～9歯	1.57	1.29	1.38	1.41	1.36	1.50	1.38
	10～19歯	1.47	1.48	1.42	1.43	1.42	1.00	1.43
	20～23歯	1.30	1.23	1.15	1.18	1.21	1.25	1.19
	24～27歯	1.15	1.13	1.17	1.12	1.10	1.00	1.14
	28～32歯	1.10	1.08	1.05	1.06	1.04	1.00	1.09
	合計	1.12	1.18	1.23	1.27	1.31	1.12	1.22
SD	1～9歯	0.79	0.61	0.72	0.80	0.72	0.58	0.75
	10～19歯	0.87	1.14	0.87	0.95	0.75	0.00	0.87
	20～23歯	0.66	0.77	0.51	0.51	0.60	0.50	0.58
	24～27歯	0.37	0.38	0.47	0.45	0.39	0.00	0.42
	28～32歯	0.34	0.32	0.24	0.24	0.29	0.00	0.32
	合計	0.37	0.60	0.63	0.72	0.67	0.33	0.61

※現在歯数の不明は除外して算出

統計表 5 4. 抜歯処置を受けた患者（65 歳以上）の基礎疾患の有無（65 歳以上、現在歯数別）

	なし	糖尿病	高血圧	心疾患	脂質異常	その他	不明	合計	疾患なし (再掲)	疾患あり (再掲)
1～9歯	172	98	343	128	41	174	27	741	172	542
10～19歯	474	179	632	194	114	331	54	1514	474	986
20～23歯	243	92	302	70	43	157	19	706	243	444
24～27歯	241	53	262	58	36	126	32	674	241	401
28～32歯	73	10	48	14	2	28	3	157	73	81
不明	20	6	31	11	3	17	22	95	20	53
合計	1223	438	1618	475	239	833	157	3887	1223	2507
1～9歯	24.1%	13.7%	48.0%	17.9%	5.7%	24.4%	-	100.0%	24.1%	75.9%
10～19歯	32.5%	12.3%	43.3%	13.3%	7.8%	22.7%	-	100.0%	32.5%	67.5%
20～23歯	35.4%	13.4%	44.0%	10.2%	6.3%	22.9%	-	100.0%	35.4%	64.6%
24～27歯	37.5%	8.3%	40.8%	9.0%	5.6%	19.6%	-	100.0%	37.5%	62.5%
28～32歯	47.4%	6.5%	31.2%	9.1%	1.3%	18.2%	-	100.0%	47.4%	52.6%
不明	27.4%	8.2%	42.5%	15.1%	4.1%	23.3%	-	100.0%	27.4%	72.6%
合計	32.8%	11.7%	43.4%	12.7%	6.4%	22.3%	-	100.0%	32.8%	67.2%

※割合は不明を除外して算出

統計表 5 5. 抜歯処置を受けた患者（65 歳以上）の抜歯の主原因（65 歳以上、基礎疾患の状況別）

	う蝕	歯周病	破折	矯正	埋伏歯	その他	不明	合計
なし	274	588	288	0	3	58	12	1223
糖尿病	84	241	87	0	1	15	10	438
高血圧	418	759	336	1	3	65	36	1618
心疾患	121	227	92	0	1	21	13	475
脂質異常	66	101	58	0	1	11	2	239
その他	236	368	176	0	2	35	16	833
不明	28	90	31	0	0	7	1	157
合計	943	1860	851	1	8	171	53	3887
疾患なし(再掲)	274	588	288	0	3	58	12	1223
疾患あり(再掲)	641	1182	532	1	5	106	40	2507
なし	22.4%	48.1%	23.5%	0.0%	0.2%	4.7%	1.0%	100.0%
糖尿病	19.2%	55.0%	19.9%	0.0%	0.2%	3.4%	2.3%	100.0%
高血圧	25.8%	46.9%	20.8%	0.1%	0.2%	4.0%	2.2%	100.0%
心疾患	25.5%	47.8%	19.4%	0.0%	0.2%	4.4%	2.7%	100.0%
脂質異常	27.6%	42.3%	24.3%	0.0%	0.4%	4.6%	0.8%	100.0%
その他	28.3%	44.2%	21.1%	0.0%	0.2%	4.2%	1.9%	100.0%
不明	17.8%	57.3%	19.7%	0.0%	0.0%	4.5%	0.6%	100.0%
合計	24.3%	47.9%	21.9%	0.0%	0.2%	4.4%	1.4%	100.0%
疾患なし(再掲)	22.4%	48.1%	23.5%	0.0%	0.2%	4.7%	1.0%	100.0%
疾患あり(再掲)	25.6%	47.1%	21.2%	0.0%	0.2%	4.2%	1.6%	100.0%

統計表 5 6 . 抜歯処置を受けた患者（40～69 歳）の現在歯数（40～69 歳、喫煙の有無別）

	1～9歯	10～19歯	20～23歯	24～27歯	28～32歯	不明	合計
喫煙	96	256	187	266	146	18	969
非喫煙	153	536	380	668	450	46	2233
不明	45	145	83	161	113	32	579
合計	294	937	650	1095	709	96	3781
喫煙	9.9%	26.4%	19.3%	27.5%	15.1%	1.9%	100.0%
非喫煙	6.9%	24.0%	17.0%	29.9%	20.2%	2.1%	100.0%
不明	7.8%	25.0%	14.3%	27.8%	19.5%	5.5%	100.0%
合計	7.8%	24.8%	17.2%	29.0%	18.8%	2.5%	100.0%

統計表 5 7 . 抜歯処置を受けた患者（40～69 歳）の現在歯数（40～69 歳、喫煙の有無別）

	う蝕	歯周病	破折	矯正	埋伏歯	その他	不明	合計
喫煙	280	465	150	0	15	39	20	969
非喫煙	658	864	476	3	58	150	24	2233
不明	173	226	95	5	14	51	15	579
合計	1111	1555	721	8	87	240	59	3781
喫煙	28.9%	48.0%	15.5%	0.0%	1.5%	4.0%	2.1%	100.0%
非喫煙	29.5%	38.7%	21.3%	0.1%	2.6%	6.7%	1.1%	100.0%
不明	29.9%	39.0%	16.4%	0.9%	2.4%	8.8%	2.6%	100.0%
合計	29.4%	41.1%	19.1%	0.2%	2.3%	6.3%	1.6%	100.0%

平成30年度永久歯の抜歯原因調査

公益財団法人 8020推進財団

●貴医院と院長先生についてお伺いします

貴医院の所在地	都・道 府・県	市・区 郡	区・町 村
貴医院の課長名 (複数回答可)	1. 歯科 2. 矯正歯科 3. 小児歯科 4. 歯科口腔外科	院長先生 の性別	1. 男性 2. 女性
院長先生の年齢	職 貴医院の スタッフ数	診療に従事する歯科医師数	人
		診療に従事する歯科衛生士数	人

●調査期間中の日付別に、診療の有無、調査実施の有無、来院総患者数をご記入ください

	6月4日 (月)	6月5日 (火)	6月6日 (水)	6月7日 (木)	6月8日 (金)	6月9日 (土)	6月10日 (日)
診療の有無 (当てはまるものに○)	診療日 休診日	診療日 休診日	診療日 休診日	診療日 休診日	診療日 休診日	診療日 休診日	診療日 休診日
調査実施の有無 (○あり、×なし)							
来院総患者数	人	人	人	人	人	人	人

※ 調査を実施できなかつたり忘れられた場合は×をご記入ください。なお、抜歯症例がなかった日は○ですのでご注意ください。

※ 本調査は、永久歯のみを調査対象とします。抜歯を行った患者の性別・年齢・基礎疾患・喫煙状況、および**抜歯開始前の現在歯数**を記入し、**抜歯部位**、**抜歯が行われた日付**をご記入ください。

抜歯後、抜歯に至った「主原因」を1つ選び○印をつけてください。同様に**抜去歯の状態**、**抜去歯の歯数**の状態、**抜歯への同意取得**も該当する番号に○印をつけてください。

抜歯1本について1行ずつご記入ください。複数歯を抜歯した時は、1行に1歯ずつ記載してください。なお、**現在歯数**は**抜歯開始前**の状態をご記入ください。

<p>調査期間(2018年6月4日～6月10日)における抜歯症例の有無</p> <p>1. あり 2. なし</p>

※ 抜歯症例がなかった場合は、「2. なし」に○をつけて、本調査票をご返送ください。
抜歯症例がない場合は、以下の欄は記入していただくことなく結構です。
本調査では、「抜歯なし」も貴重な情報として扱いますので、お忘れなくお願いいたします。

【抜歯症例の記入欄-1 (1~4)】

No	抜歯が行われた日付	性別	年齢	患者の属性				抜歯開始前の現在歯数と床義歯の状態【注1】			抜歯部位	抜歯に至った主原因			抜去歯の状態		抜歯への同意取得		特記事項
				基礎疾患(複数回答可)	喫煙状況	上顎	下顎	現在歯	床義歯	現在歯		床義歯	C	P	ハセツ	冠	充填	健全	
1	6月 ()曜日	男・女	歳	1	2	3	4	5	6	1	2	3	4	1	2	3	1	2	
2	6月 ()曜日	男・女	歳	1	2	3	4	5	6	1	2	3	4	1	2	3	1	2	
3	6月 ()曜日	男・女	歳	1	2	3	4	5	6	1	2	3	4	1	2	3	1	2	
4	6月 ()曜日	男・女	歳	1	2	3	4	5	6	1	2	3	4	1	2	3	1	2	

【注1】歯数を抜歯した場合は、最初の抜歯直前の状態をご記入ください。

【抜歯症例の記入欄-3 (17~28)】

No	抜歯が行われた日付		患者の属性				抜歯開始前の現在歯数と床義歯の状態【注1】				抜歯部位			抜歯に至った主原因			抜歯の状態			抜歯への同意取得		特記事項 ※調査期間中に一人の方が複数本の抜歯を行った場合、その方が同一人物とわかるようにご記入ください											
	性別	年齢	なし	糖尿病	高血圧	心疾患	脂質異常	その他	喫煙状況	現在歯	床義歯	現在歯	床義歯	上顎	下顎	C	P	ハセツ	矯正	埋伏	その他		加置	充填	C	健全	無髄	相充	有髄	容易	困難		
17	6月 ()曜日	男・女	歳	1	2	3	4	5	6	1	2	なし	PD FD	本	なし	PD FD	本	1	2	3	4	5	6	1	2	3	4	1	2	3	1	2	
18	6月 ()曜日	男・女	歳	1	2	3	4	5	6	1	2	なし	PD FD	本	なし	PD FD	本	1	2	3	4	5	6	1	2	3	4	1	2	3	1	2	
19	6月 ()曜日	男・女	歳	1	2	3	4	5	6	1	2	なし	PD FD	本	なし	PD FD	本	1	2	3	4	5	6	1	2	3	4	1	2	3	1	2	
20	6月 ()曜日	男・女	歳	1	2	3	4	5	6	1	2	なし	PD FD	本	なし	PD FD	本	1	2	3	4	5	6	1	2	3	4	1	2	3	1	2	
21	6月 ()曜日	男・女	歳	1	2	3	4	5	6	1	2	なし	PD FD	本	なし	PD FD	本	1	2	3	4	5	6	1	2	3	4	1	2	3	1	2	
22	6月 ()曜日	男・女	歳	1	2	3	4	5	6	1	2	なし	PD FD	本	なし	PD FD	本	1	2	3	4	5	6	1	2	3	4	1	2	3	1	2	
23	6月 ()曜日	男・女	歳	1	2	3	4	5	6	1	2	なし	PD FD	本	なし	PD FD	本	1	2	3	4	5	6	1	2	3	4	1	2	3	1	2	
24	6月 ()曜日	男・女	歳	1	2	3	4	5	6	1	2	なし	PD FD	本	なし	PD FD	本	1	2	3	4	5	6	1	2	3	4	1	2	3	1	2	
25	6月 ()曜日	男・女	歳	1	2	3	4	5	6	1	2	なし	PD FD	本	なし	PD FD	本	1	2	3	4	5	6	1	2	3	4	1	2	3	1	2	
26	6月 ()曜日	男・女	歳	1	2	3	4	5	6	1	2	なし	PD FD	本	なし	PD FD	本	1	2	3	4	5	6	1	2	3	4	1	2	3	1	2	
27	6月 ()曜日	男・女	歳	1	2	3	4	5	6	1	2	なし	PD FD	本	なし	PD FD	本	1	2	3	4	5	6	1	2	3	4	1	2	3	1	2	
28	6月 ()曜日	男・女	歳	1	2	3	4	5	6	1	2	なし	PD FD	本	なし	PD FD	本	1	2	3	4	5	6	1	2	3	4	1	2	3	1	2	

【注1】義歯を抜歯した場合は、最初の抜歯直前の状態をご記入ください。

【抜歯症例の記入欄-4 (29~40)】

No	抜歯が行われた日付		患者の属性				抜歯開始前の現在歯数と床義歯の状態【注1】				抜歯部位			抜歯に至った主原因			抜歯の状態			抜歯への同意取得		特記事項 ※調査期間中に一人の方が複数本の抜歯を行った場合、その方が同一人物とわかるようにご記入ください										
	性別	年齢	なし	糖尿病	高血圧	心疾患	脂質異常	その他	喫煙状況	現在歯	床義歯	現在歯	床義歯	上顎	下顎	C	P	ハセツ	矯正	埋伏	その他		加置	冠	充填	C	健全	無髄	相充	有髄	容易	困難
29	男・女	歳	1	2	3	4	5	6	1	2	なし	PD	なし	PD	なし	1	2	3	4	5	6	1	2	3	4	1	2	3	4	1	2	
30	男・女	歳	1	2	3	4	5	6	1	2	なし	PD	なし	PD	なし	1	2	3	4	5	6	1	2	3	4	1	2	3	4	1	2	
31	男・女	歳	1	2	3	4	5	6	1	2	なし	PD	なし	PD	なし	1	2	3	4	5	6	1	2	3	4	1	2	3	4	1	2	
32	男・女	歳	1	2	3	4	5	6	1	2	なし	PD	なし	PD	なし	1	2	3	4	5	6	1	2	3	4	1	2	3	4	1	2	
33	男・女	歳	1	2	3	4	5	6	1	2	なし	PD	なし	PD	なし	1	2	3	4	5	6	1	2	3	4	1	2	3	4	1	2	
34	男・女	歳	1	2	3	4	5	6	1	2	なし	PD	なし	PD	なし	1	2	3	4	5	6	1	2	3	4	1	2	3	4	1	2	
35	男・女	歳	1	2	3	4	5	6	1	2	なし	PD	なし	PD	なし	1	2	3	4	5	6	1	2	3	4	1	2	3	4	1	2	
36	男・女	歳	1	2	3	4	5	6	1	2	なし	PD	なし	PD	なし	1	2	3	4	5	6	1	2	3	4	1	2	3	4	1	2	
37	男・女	歳	1	2	3	4	5	6	1	2	なし	PD	なし	PD	なし	1	2	3	4	5	6	1	2	3	4	1	2	3	4	1	2	
38	男・女	歳	1	2	3	4	5	6	1	2	なし	PD	なし	PD	なし	1	2	3	4	5	6	1	2	3	4	1	2	3	4	1	2	
39	男・女	歳	1	2	3	4	5	6	1	2	なし	PD	なし	PD	なし	1	2	3	4	5	6	1	2	3	4	1	2	3	4	1	2	
40	男・女	歳	1	2	3	4	5	6	1	2	なし	PD	なし	PD	なし	1	2	3	4	5	6	1	2	3	4	1	2	3	4	1	2	

【注1】義歯を抜歯した場合は、最初の抜歯直前の状態をご記入ください。

平成30年度永久歯の抜歯原因調査【記入見本】

貴医院、および院長先生の
情報をご記入ください

●貴医院と院長先生についてお聞かせください

貴医院の所在地	東京都 千代田区 千代田 町
貴医院の診療科目 (複数回答可)	1. 歯科 2. 矯正歯科 3. 小児歯科 4. 歯科口腔外科 院長先生の年齢 40 歳
院長先生の年齢	40 歳
院長先生の性別	1. 男性 2. 女性
院長先生の職歴	診療に従事する歯科医師数 1 人 診療に従事する歯科衛生士数 2 人

基礎疾患と喫煙状況は、初診時の問診票を参考にしてください
聞き取りを行っていただき、該当箇所に○印をご記入ください

調査期間(2018年6月4日～6月10日)にお

の有無 ①あり 2.なし

【抜歯症例の記入欄-1(1～4)】

No	抜歯が行われた日付	患者の属性				抜歯開始前の現在歯数と床義歯の状態(注1)		抜歯に至った主要原因	抜歯の状態		抜歯後の状態		抜歯への同意取得
		性別	年齢	基礎疾患(複数回答可)	喫煙状況	現在歯	床義歯		無歯	相充	有歯	困難	
1	6月4日(月)曜日	男(男)	75 歳	なし 糖尿病 1 高血圧 2 心疾患 3 脳血管疾患 4 腎臓病 5 その他 6	非喫煙者 1 喫煙者 2	9 本 現在歯 FD なし	11 本 現在歯 FD なし	C P H セ ッ	冠 充 填 C 健全	無歯 相充あり	1 2 3 4 5 6	1 2 3 4 5 6	1 2
2	6月8日(金)曜日	男(女)	38 歳	なし 糖尿病 1 高血圧 2 心疾患 3 脳血管疾患 4 腎臓病 5 その他 6	非喫煙者 1 喫煙者 2	15 本 現在歯 FD なし	14 本 現在歯 FD なし	C P H セ ッ	冠 充 填 C 健全	無歯 相充あり	1 2 3 4 5 6	1 2 3 4 5 6	1 2
3	6月8日(金)曜日	男(女)	60 歳	なし 糖尿病 1 高血圧 2 心疾患 3 脳血管疾患 4 腎臓病 5 その他 6	非喫煙者 1 喫煙者 2	10 本 現在歯 FD なし	13 本 現在歯 FD なし	C P H セ ッ	冠 充 填 C 健全	無歯 相充あり	1 2 3 4 5 6	1 2 3 4 5 6	1 2
4	6月8日(金)曜日	男(女)	75 歳	なし 糖尿病 1 高血圧 2 心疾患 3 脳血管疾患 4 腎臓病 5 その他 6	非喫煙者 1 喫煙者 2	8 本 現在歯 FD なし	11 本 現在歯 FD なし	C P H セ ッ	冠 充 填 C 健全	無歯 相充あり	1 2 3 4 5 6	1 2 3 4 5 6	1 2

【注1】床義歯を抜歯した場合、最初の抜歯直前の状態をご記入ください。

平成30年度永久歯の抜歯原因調査

各調査日の診療の有無、調査実施の有無、来院総患者数を抜歯の有無に関わらずご記入ください

●調査期間中の日付別に、診療の有無、調査実施の有無、来院総患者数を記入ください

	6月4日(月)	6月5日(火)	6月6日(水)	6月7日(木)	6月8日(金)	6月9日(土)	6月10日(日)
診療の有無(当てはまるものに○)	○	○	○	○	○	○	○
調査実施の有無(○あり、×なし)	○	○	○	○	○	○	○
来院総患者数	18 人	13 人	20 人	0 人	21 人	8 人	0 人

※調査を実施でき

疾患、喫煙状況、および抜歯原因、抜歯後の歯の状態、抜歯していただき。なお、現在患

調査期間中(6月4日～6月10日)に、抜歯を行った場合は「1.あり」に、抜歯を行わなかった場合は「2.なし」に○印をご記入ください。抜歯を行わなかった場合でも「2.なし」に○印を付けて本調査票をご返送ください

基礎疾患(複数回答可)以外の項目は当てるもの1つだけ○印をご記入ください

同一人物の抜歯は左側のNo(番号)で示してください

れなくお願い

本調査票は「1」以上の項目は必ず記入してください

れなくお願い

の有無 ①あり 2.なし

調査期間(2018年6月4日～6月10日)にお

【抜歯症例の記入欄-1(1～4)】

平成 30 年度永久歯の抜歯原因調査【記入要領】

● 調査票への記入全般について

- ・ 調査票は1歯科医院1枚です。調査票が足りなくなったりした場合（調査期間中の抜歯症例が40症例を超えた場合は、調査票の必要部分をコピーしていただくか、公益財団法人8020推進財団事務局へお問い合わせください。）
- ・ 調査期間は、平成30年6月4日（月）～6月10日（日）の計7日間（1週間）です。診療日か休診日かを調査票1頁右上の記入欄「診療の有無」に「○印」をご記入ください。この期間中に調査を実施した日は抜歯症例の有無にかかわらず、調査票1頁右上の記入欄「調査実施の有無」に「○印」をご記入ください。調査実施を忘れてしまった日（たとえば抜歯症例はあったが詳細を忘れたような場合は「×印」をご記入ください）
- ・ 貴医院に複数の歯科医師が勤務している場合は、院長先生の抜歯症例だけではなく、医院として全抜歯症例を調査票にご記入ください。
- ・ 抜歯症例が調査期間中になかった場合は、「抜歯症例の有無」の「2. なし」に○印をつけて、必ずご返送ください。
- ・ 抜歯症例のうち、調査項目の一部を忘れてしまい記入できない場合、その項目の記入欄に斜線（/）を大きく引くか「不明」とご記入ください。

● 抜歯症例の記入方法について

「抜歯症例の記入欄」について	1本の抜歯を1症例として扱いますので、 <u>抜歯1本について1行ずつご記入ください。</u> 同一の患者さんから複数の歯を抜歯した場合は、それぞれの歯について1行ずつご記入ください。なお、ヘミセクションは抜歯症例に含めません。
「患者の属性」について	抜歯した対象患者の性別・年齢をご記入ください。また、基礎疾患と喫煙状況については初診時の問診票を参考にしていたかどうか、聞き取りを実施していただき、該当箇所○印をご記入ください。
「抜歯前の現在歯数と義歯の状態」 「抜歯部位」について	調査期間中における抜歯を行う直前の情報をご記入ください。残根は現在歯に含めます。 「抜歯部位」には、抜歯した該当部位（上下左右）の欄に抜歯した部位コード（1～8）をご記入ください。
「抜歯に至った主原因」について	6つの選択肢（C、P、ハセツ、矯正、埋伏歯、その他）のうち、主な原因と考えられるものを1つだけ選び○印をご記入ください。「その他」に該当する場合は、記入は○印のみで結構です。内容まで記入していただく必要はありません。
「抜去歯の状態」について	抜去歯の状態について、4つの選択肢（処置・冠、処置・充填、C、健全）のうち、抜歯前の歯の状態として最も当てはまるものを1つだけ選び、○印をご記入ください。
「抜去歯の歯髓の状態」について	抜去歯の歯髓の状態について、3つの選択肢（無髓・根充あり、無髓・根充なし、有髓）のうち、当てはまるものを1つだけ選び、○印をご記入ください。
「抜歯への同意取得」について	抜歯処置に対する同意が容易に得られたか、或いは困難であったかという点について、当てはまるものを1つだけ選び、○印をご記入ください。
「特記事項」について	調査対象期間中に同一患者から複数歯の抜歯を行った場合、左側のNoを使用して同一患者であることを示してください。

[永久歯の抜歯原因調査作業委員会]

委員

森田 学	岡山大学大学院医歯薬学総合研究科予防歯科学分野 教授 (委員長)
竹内 倫子	岡山大学大学院医歯薬学総合研究科予防歯科学分野 助教
川戸 貴行	日本大学歯学部衛生学講座 教授
北見 英理	公益社団法人日本歯科医師会地域保健委員会 委員
永井 明子	長野県健康福祉部保健・疾病対策課 歯科保健推進医監

役員

佐藤 保	公益財団法人 8020 推進財団 副理事長 (研究責任者)
高野 直久	公益財団法人 8020 推進財団 専務理事
小林 慶太	公益財団法人 8020 推進財団 理事
上條 英之	公益財団法人 8020 推進財団 嘱託

オブザーバー

宮原 勇治	厚生労働省医政局歯科保健課 歯科口腔保健推進室室長
本田 和枝	厚生労働省医政局歯科保健課 歯科口腔保健専門官
岩田真紀代	厚生労働省医政局歯科保健課 歯科口腔保健専門官
恒石美登里	公益社団法人日本歯科医師会 日本歯科総合研究機構 主任研究員

「第2回 永久歯の抜歯原因調査」報告書
平成30(2018)年11月

発行 公益財団法人 8020 推進財団
東京都千代田区九段北 4-1-20 歯科医師会館内
TEL : 03-3512-8020